Nr.216/20

CUBA – EUROPE MAIL CARRIED BY FRENCH PACKET 1864-75

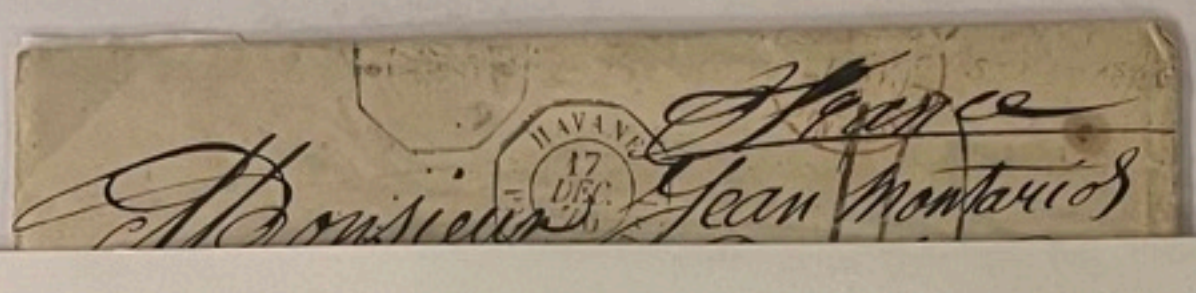

SUEZ CANAL

7.The Overland Route

Covers circulated in the Overland Route

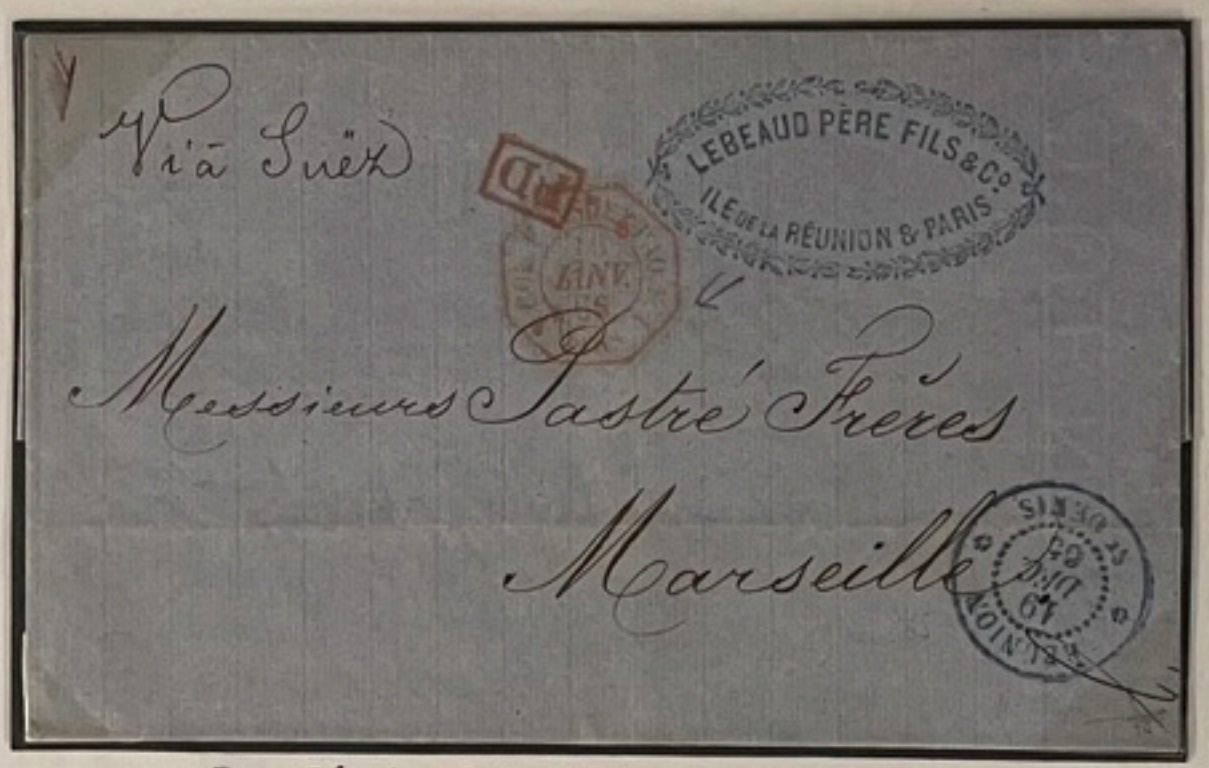

From Réunion Island with postmark in red
"COL.F. V.SUEZ PAQ.F./15 JANV.66/MARS."

SUEZ CANAL

7. The Overland Route

Covers circulated in the Overland Route

From Réunion Island with postmark in red
"COL.F. V.SUEZ PAQ.F./15 JANV.66/MARS."

CUBA – EUROPE MAIL CARRIED BY FRENCH PACKET 1864-75

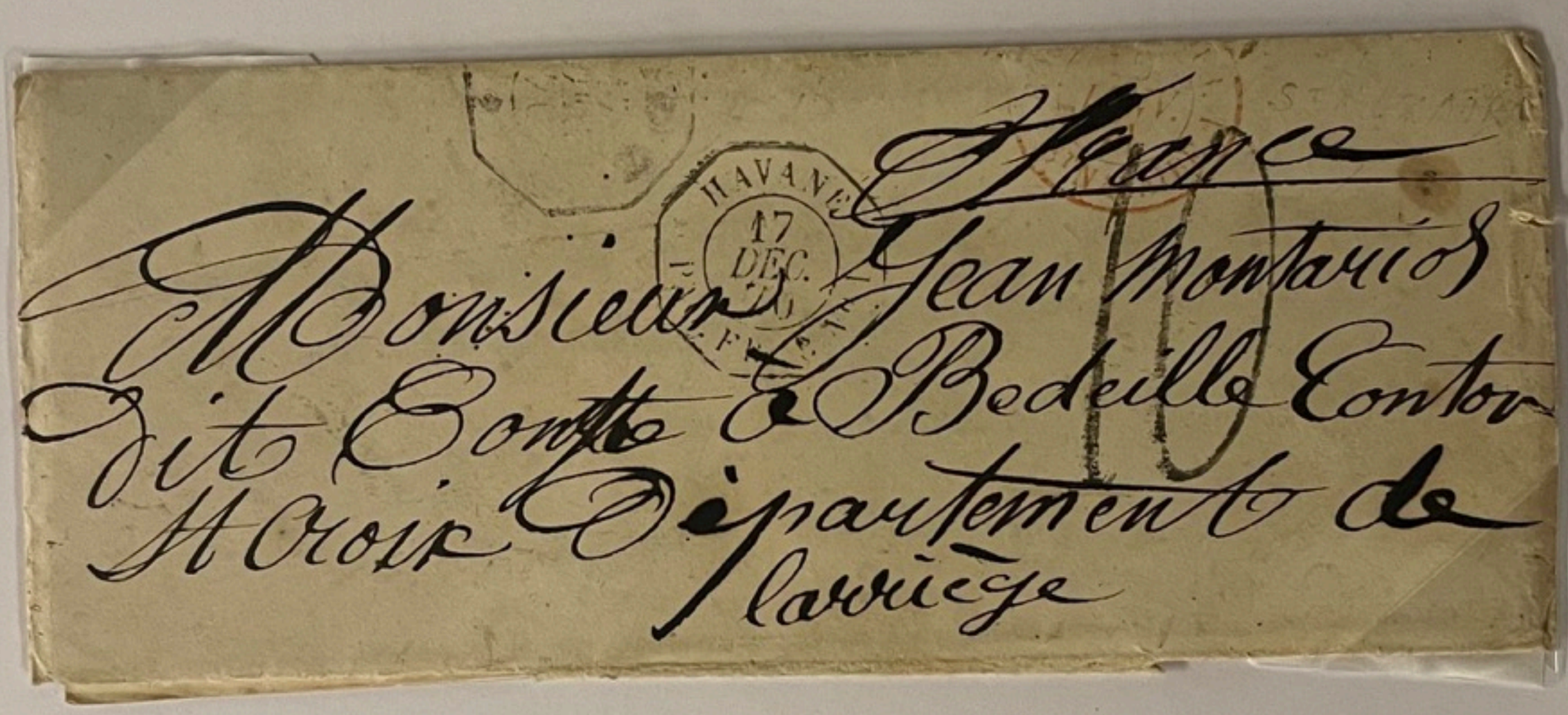

An envelope with contents written in Havana on 19th December 1870 addressed to **St Croix in France.** It was struck with Salles 1439 in the French Post Office and put on **"Martinique"** of Ligne B, running from Vera Cruz via Fort de France, which arrived in St Nazaire on 19th February. Here it was charged 10 decimes to St Croix.

NATURAL LINKS BETWEEN THE OCEANS

6.The Atlantic and the Pacific

6.2 MAGELLAN STRAIT

Via Magallanes.

Monsieur Hons Olivier

144 Faubourg Saint-Germain

Paris

Covers circulated in the Strait

Francia Via de Magallanes

Madame Maria Lasalle

Chemin du Cordier 278

Bordeaux

NATURAL LINKS BETWEEN THE OCEANS

3.The Indian and the Pacific

3.2 MALACCA STRAIT

The town of Malacca is in the middle of the Strait.

From Singapore to Penang

Covers circulated in the Strait

From Malacca to India

Singapore and Penang are in the extremities of the Strait.

reverse

Registrato

Polizia del Porto, e Marine
V. N. a partire per la detta epoca
Napoli 21. Marzo 1829
L'Ag.
Domino

Visto in questo Commissariato
di Polizia a partire per Malta
Siracusa 28. Marzo 1829.
L'Ispettor Comm.
Gio. Vico Statella

N.o 32
Visto B. per andare a Malta
Siracusa li 28. Marzo 1829
L'Intendente
Ten.te di Montenero

Gratis
Il Cap.o di Offizio
D.o Camardelli

D1

IL CAVALIERE D. LUIGI DE'MEDICI

DI TOSCANA

DE'PRINCIPI DI OTTAJANO, DUCHI DI SARNO ec.

CAVALIERE GRAN CROCE DE' REALI ORDINI DI S. FERDINANDO E DEL MERITO,
DI S. GENNARO, E DELL' ORDINE COSTANTINIANO DI S. GIORGIO,
CAVALIERE GRAN CROCE DEL REALE ORDINE DI S. STEFANO DI UNGHERIA,
GENTILUOMO DI CAMERA D'ENTRATA, E MAGGIORDOMO DI SETTIMANA DI SUA MAESTÀ,
CONSIGLIERE MINISTRO DI STATO MINISTRO SEGRETARIO DI STATO DELLE FINANZE,
PRESIDENTE INTERINO DEL CONSIGLIO DE' MINISTRI,
ED INTERINAMENTE INCARICATO DEL PORTAFOGLIO DEL MINISTERO
E REAL SEGRETERIA DI STATO DEGLI AFFARI ESTERI,
CORRIERE MAGGIORE ec. ec. ec.

CONST. STELIANIDES
HAZZOPOULO HAN
№ 4.
CONSTANTINOPLE
КОНСТ. СТЕЛІАНІДІСЪ
ХАЦОПУЛО ХАНЪ. 4
КОНСТАНТИНОПЛЬ

ΚΩΝΣΤ. ΣΤΕΛΙΑΝΙΔΗΣ

ΧΑΤΖΟΠΟΥΛΟΥ ΧΑΝΙ
ΑΡΙΘ. 4
ΕΝ ΚΩΝΣΤΑΝΤΙΝΟΥΠΟΛΕΙ.

ՔՈՍՏԱՔԻ ՍԹԵԼԻԱՆԻՏԻՍ
ՀԱՃՕՐՈՒԼՕ ԽԱՆ
ԹԻՒ 4
Կ. ՊՕԼԻՍ.
קרסטאק סטילייאנירים
קאלמילו קאן נו 4
קרסטאק טיען פלס

O Κύρ Monsieur Théodore Stankode
Pour les marchandises
Nisch
Διά τάς ἀπολούδους σραγματείας ἠγόρας — τῆς ἀρεσμέ

Ἀπ. Ε. Καλδαν. Χαρατεί δοκάν

Τῇ le 30/12 Décembre 1893 — Prix Piastres — Livre

40	Percales basma ps	1905½	2	3811
6	—id— —id— "	241½	70	422
5	Pembé —"— "	232	60	348
5	Madapolames AA		61	305
5	—id— C30		70	350

ТАКСЕНА МАРКА
30
CHANCELLERIE DE LA LEGATION DE SERBIE
A CONSTANTINOPLE

(A)

ثمنها عشرة غروش
١٠

ورقة سند من فوق تسعة الاف غرش
الى عشرة الاف غرش

تاريخ السند
سنة ١٢٦٥

المطلوب من كاتبه الحقير بطريق حياره الواضع اسمه وحكمة فيه المقيم وقتئذ بندر
اسيوط بالوجه القبلي واخينا الخواجه بولص جيلسا المقيم بمحروسة مصر الى الخواجه
اسعد الذهار الصراف مبلغا وقدره عشرة الاف غرش معاملة
صاغ
:: ::

وبقوموا الواضعين اسمائهم واختلافهم فيه يدفع المبلغ المرقوم باعلاه
وقدره عشرة الاف معاملة صاغ بعد مضي ستة اشهر
تمضي من ابتدى شهر جمادى الاخر سنة خمسة وستين ومائتين والف

GUIDO CASCO
Expert Commissaire-Priseur
Permis No. 9

26, Rue Mahmoud Bassiouni
(Ex-Antikhana)
Tél. 54666 - 44774
Le Caire

جويدو كاسكو

خبير مثمن
خبير تحت رقم ٩ بمجلس الخبراء

٢٦ شارع محمود بسيوني
(الانتكخانة سابقا)
تليفون : ٥٤٦٦٦ – ٤٤٧٧٤
بالقاهرة

القاهرة فى ٢٨/٥/١٩٦٥ رقم ٠٠١٤٠١ *

السيد بوجيم زيدطست M.

العنوان

لوط رقم	بيانات	مليم	جنيه	L. E. M.	DESCRIPTION	Lot. No.
٧٦	سجادة عجمي بوخارا مصلى ٢٧٠×١٧٠		٤٢			
١٢٩	سجادة عجمي خشلي بوخارا ٢٤٠×١٧٠		٥٢			
			٩٦			
	٥ ٪ عوايد دلالة	٨٠٠	٤			
	٢ ٪ رسم حكومى	٩٢٠	١			
		٧٢٠	١٠٢			

٢٨ مايو ١٩٦٥

by 75

La Legazione di Serbia

deve per porto di lettere nel mese di febrajo 1886.

IMP. BAICHEL, TÉKÉ 540

DATA	ARRIVO	PARTENZA		PORTO	
				PIASTRE	PARA
			= 3 gur. 30 ½		

CONSTANTINOPEL 6 3 86

Diritto di abbonamento 15

per Saldo Somma Piastre

I. R. Direzione delle Poste Austriache in Costantinopoli.

3A & 3B

بمجلس الشرع الشريف المنعقد بمحكمة شرعية قضاء حيفا حضرة احمد افندي مصطفى ابن محمد المحمدي قرية كفر قرع
المعرف بتعريف حسن افندي الحاج اسعد ابن عبد الله الحاج ويوسف ابن احمد المذكور تعريفا تاما وقرر
ان في اجاري بملكه وتصرفه كامل الثلاث قطع الارض الواقعة في قرية كفر قرع المعلومة الحدود
بموجب حجة الشرع الشريف المؤرخة في ٢٩ شهر صفر سنة ١٣٠٩ وان في ٢٩ شهر صفر سنة ٧٧
والثاني في ٢٩ شهر صفر سنة ٧٨ وانه لغاية تاريخه وكل عنه الحاج يوسف المحمدي كفر قرع الحاضر معه
بالمجلس في بيع ثلث القطع المذكورات لاعبد الله الاحمد وحسن وعبد الرحمن اولاد احمد العيسى وعبد
القادر ابن حسين الاحمد بينهم على التساوي لكل واحد منهم الربع مشاعا من الثلث قطع المذكورات
بمبلغ قدره اربعون ليرة عثمانية مقبوض بين من يديهم تماما وكملا وفي الحضور لدى قبول البيع
المذكور بحيفا وتقرير البيع المذكور اعلاه وبالاقرار بقبض الثمن وبابرائ ذمتهم
وامضاء كل ورقة تلزم لاجل المعاملة واجراء كافة ما يلزم لاجل وكالة مطلقة بالبيع والقراغ المذكور
مفوضة لرأي الوكيل وقوله وفعله فقبل الوكيل محمد الحاج يونس المذكور عضو الوكالة المذكورة وتعهد
بالقيام بما تحضر من عرف وذكر اعلاه وبحضور الشيخ صالح افندي السهلي محرر في اليوم الرابع من شهر
شعبان سنة ١٣٠٩ وتلاه تحريرا بمجلس المحكمة الموقف اليه ختما نمرة ٤٥ وتاريخه ١٣٠٩

حاضر الكاتب توقيعه

معرف الحاج حسين صالحي

وكيل محمد الحاج يونس

موكل احمد الحاج يوسف

محكمة حيفا الشرعية

بمجلس الشرع الشريف المنعقد بمحكمة شرعية قضاء حيفا حضرة احمد افندي مصطفى ابن محمد المحمدي قرية كفر قرع
المعرف بتعريف عبد الرحمن ابن احمد العيسى من كفر قرع وعبد الله اسعد سليمان من حيفا فعرفنا
تاما وقرر انه في اجاري بملكه وتصرفه كامل الثلاث قطعتين الارض الواقعتين بارض قرية كفر قرع المعلومات الحدود
والحدود بموجب سندين طابو مؤرخين في شهر صفر سنة ١٣٠٩ ثلاثمائة وتسعة احدهما نمرة واحد وسبعون
والثاني نمرة اربع وستين وانه ليوم تاريخه وكل عنه واقام مقام نفسه وعوضا عن شخصه عيسى افندي وزور
خليف من حيفا الناظره المقيم الان في حيفا في بيع قطعتين الارض المذكورتين الى الخواجه يوسف ابن
اسعد موصلي ابن جرجوره حبايب من حيفا بمبلغ عشرة ليرات قرنا طوريه حالة مقبوضة بيد
المقرر المذكور من يد المشتري الخواجه يوسف المذكور تماما وكملا وفي الحضور لدى قبول البيع المذكور
بحيفا وتقرير البيع المذكور الى المشتري المرقوم وبالاقرار بقبض الثمن وبابرائ ذمته وامضاء كل ورقة تلزم لاجل
المعاملة وكالة مطلقة بذلك مفوضة لرأي الوكيل المذكور في الحال بموجب مفوضة لرأيه وقوله وفعله فقبل الوكيل المذكور
عضو الوكالة بما تحضر من عرف ذكر اعلاه وبحضور كاتب ولاه المقرر المذكور تحريرا في اليوم الرابع من شهر شعبان سنة ١٣٠٩ ثلاثمائة وتسعة والف هجرية

معرف عبد الرحمن احمد

وكيل

معرف

موكل

٥

في المجلس الشرعي المنعقد في دائرة الاعتة المحمدية في حيفا امام الفقير اليه تعالى الاستاذ محمد افندي الشريف بحضور مولانا حضرة صاحب العزة والاحترام حاكم الشرع الشريف في حيفا

المولى من قبل المحكمة الشرعية والمأذون له لدى استماع الوكالة الآتي ذكرها فيه من كل السيدة هولده بنتي ماتيوس فرنك المرأة

الكاملة الاوصاف المقيمة بمتصرفية الشرع المسيحية الالمانية التبعة من سلطنة المحلة الغربية في حيفا المعرفة الذات

بتعريف زوجها الخواجه ديتريخ ابن فريد ريك لونكي الالماني والخواجه شكري بن ميخائيل الفران ترجمانه فصل الدولة الالمانية

الفخيمة في حيفا الحاضرة معه بالمجلس تعريفا ما وقرات عليها الوكالة المرسلة بالكلام وعبارة العجمة المرام

بالنظر اليوم تاريخه وهما بلغتهما ورضاهما وجواز الامر الشرعي قد اشهدها على نفسها الاشهاد الشرعي بازائه وكلت

عنها الخواجه استفانوس ابن ماتيوس فرنك الالماني الغائب عن المجلس والمقيم في مدينة يافه حالا

في بيع وقراغ حصتيهما المتعلقتين بهما بالاثبات الشرعي والنظامي عن ابيهما ماتيوس فرنك المذكور في الاراضي

الاميرية والكروم المشجرة والدور الواقع جميع ذلك داخل يافه وخارجها المعروف المواقع والحدود وعند اخبارها

الموما اليه الوكيل الغائب معرفة ثمانية تقفي شهرتها عند التحديد والوصف بيعا باتا قطعيا او بيعا وقراغا

وفائيه لمن يشاء من الناس بالثمن والبدل الذي يراه موافقا على المدة التي يختارها وقبض الثمن والبدل منه

المشتري وقبضه قبض الرهن وفي الاقرار والمقاسمة والاجارة وفي استلام حصتيهما المختار بتهما من القسمة وقبضه

بدل الاجارة وفي كل دعوى وخصومة تقدمتا منهما او عليهما او ستقدمة وفي اعطاء الاجوبة الكافية وتسمية البينة

وحضور اسماء الشهود وطلب اليمين واستماع الشهادة وطلب الحكم والاعتراض عليه للغير وفي التبليغ والتبليغ وفي تقديم

الاسنادات والوثائق والاخطارات لدى دائرة تابو ومراجعة الدوائر الرسمية والمحاكم الدينية بجميع ما يتعلق بشؤونها

وفي امضاء الكل وقبول تلزم لطائفة معاملاتها الى آخر درجة من درجات المحاكمة وفي كل حق مخاصم فيه ومخاصم به وفي

الحضور لدى مأمور التابو في يافا واعطاء التقرير بالبيع والقراغ بحصتيهما بذلك والاعتراف بقبضه الثمن وابراء

ذمة المشتري من دعوى الغدر والاغبار والغبنة التفاوت والاقرار بالبيع الوفائي والتصديق عليه وابراء ذمة الراهن

من حقوقها المتعلقة بذلك توكيلا شرعيا عاما مطلقا مفوضا لرأيه وقوله وفعله وامره ونهيه واذا الوكيلها المذكور

ايضا بانه يوكل عنهما من شاء بما وكل به هو او ببعضه خصوصا منه وانه يعزل من يوكله ويوكل غيره ويجمع من قوله

ذلك مع قبول اخيها الوكيل استفانوس الموما اليه جرى ذلك بحضوره عرف اعلاه وبالطلب سطر ما هو الواقع تحريرا

في اليوم السادس من شهر آب سنة الف وثلثمائة وثلثة وفي تاسع محرم سنة الف وثلثمائة وستة وعشرين روميه

الوكيل المأذون

Gottlob Frank Hulda Lange

جوتلوب فرنك هولده لانكي

ديتريخ لنكي

آطه محکمهٔ اصلیه حقوق دائره‌سی

عدد
۱۰۵.... اساس
۸۸۷.... قرار

صورت

اعلام

Ayniyat Alım Makbuzu

.....Turkşunlu..... Köyü Şunlıgübre..... Alım makbuzudur

Grup No.sı: 5120.....

İlişik avans tevzi listesinde adları ve adresleri ve teahhüt numaraları yazılı pancar müteahhitleri ile Konya Şeker Fabrikası A.Ş. arasında münakit .....5120.. No.lu pancar yetiştirme ve alım ve satım sözleşmesinin 4 üncü maddesi gereğince, şirket tarafından bedeli mukabilinde ve peşin tediyattan mahsubu icra edilmek kaydiyle adı geçen müteahhitlere verilmiş olan ve herbirinin adları hizasında cins ve miktarları yazılı bulunan cem'an 400 kg. A. Sülfat, 600 kg. S. Fosfat..... müteahhitlere teslim etmek üzere sözleşmenin 6 ve 7 nci maddelerine müsteniden müşterek ve müteselsil borçlu ve kefil ve vekilleri sıfatiyle tamamen aldım. Bunların Şirketçe tayin ve tesbit edilecek bedellerinin benim ve müteahhitlerin zimmetimize borç kaydedilmesine kendi namıma asaleten ve müteahhitler namına da vekâleten muvafakat ettiğimi beyan ederim.

.5120..... No. Grup Vekili

Yukarıdaki .....İmza..... nin
Köyümüz ahalisinden ve No. .....5120... lı
Grup vekili .....Ali Yaşar..... ait
bulunup makbuz münderacatını bilkabul huzurumuzda bizzat vezadildiğini H. U. M. K. 297 nci maddesine tevfikan tasdik eyleriz.

Hey'eti İhtariye

Model: Z. 385 - Mars, 1959/2817

T.C
DAMGA PULU
1 BİR LİRA 1
DAMGA PULU
50 KURUŞ 50
TÜRKİYE CUMHURİYETİ
DAMGA PULU
25 KURUS 25
TÜRKİYE CUMHURİYETİ
20 KURUŞ 20
DAMGA PULU

50
Kuruş
TÜRKİYE KIZILAY
CEMİYETİ
5
KURUŞ
TÜRKİYE KIZILAY
CEMİYETİ

KONYA ŞEKER FABRİKASI A.Ş.

KONYA ŞEKER FABRİKASI A.Ş.

13 [illegible] 1903

BUZU

Alım makbuzudur.

ahhüt numaraları yazılı
. Ş. arasında mün'akit
m sözleşmesinin 4 üncü
de ve peşin tediyattan
e verilmiş olan ve herbi-
0 Kg.A.S.770 Kg.S.F.
eahhitlere teslim etmek
müşterek ve müteselsil
Bunların Şirketçe tayin ve
immetimize borç kaydedil-
a da vekâleten muvafakat

4. . . No. Grup Vekili

bulunup makbuz
huzurumuzda bizzat vazedildiğini H. U. M.
K. 297 nci maddesine tevfikan tasdik ey'eriz.

Heyeti İhtiyariye

Model : Z. 385

KONYA ŞEKER FABRİKASI A. Ş.

...../...../19.....

Ayniyat Alım Makbuzu

.....Ordekci..... Köyü .....Gübre..... Alım makbuzudur

Grup No.sı: ...10025.....

İlişik avans tevzi listesinde adları ve adresleri ve teahhüt numaraları yazılı pancar müteahhitleri ile Konya Şeker Fabrikası A.Ş. arasında münakit 10025..... No.lu pancar yetiştirme ve alım ve satım sözleşmesinin 4 üncü maddesi gereğince, şirket tarafından bedeli mukabilinde ve peşin tediyattan mahsubu icra edilmek kaydiyle adı geçen müteahhitlere verilmiş olan ve herbirinin adları hizasında cins ve miktarları yazılı bulunan cem'an 2430.....Kg...A.Sülfat.....2370..Kg.....S.F.AS.fat müteahhitlere teslim etmek üzere sözleşmenin 6 ve 7 nci maddelerine müsteniden müşterek ve müteselsil kefil ve vekilleri sıfatiyle tamamen aldım. Bunların müteahhitlerin zimmetine ve müteahhitler na-

Model: Z. 385 - Mars, 1959/2817

TÜRKİYE ŞEKER FABRİKALARI A.Ş

Fabrikası

KO[illegible]RİKASI A. Ş. ...../...../195....

[illegible]t Alım Makbuzu

...Su[illegible]yü ...Gübre... Alım makbuzudur.

Grup N[illegible]

İliş[illegible] ...de adları ve adresleri ve teahhüt numaraları yazılı pa[illegible] Konya Şeker Fabrikası A.Ş. arasında münakit 10029 [illegible]tiştirme ve alım ve satım sözleşmesinin 4 üncü maddesi [illegible]fından bedeli mukabilinde ve peşin tediyattan mahsubu[illegible]e adı geçen müteahhitlere verilmiş olan ve herbirini[illegible]ins ve miktarları yazılı bulunan cem'an 3000 K[illegible]o kg. S. fosfat ... müteahhitlere teslim etm[illegible]6 ve 7 nci maddelerine müsteniden müşterek ve mütese[illegible]vekilleri sıfatiyle tamamen aldım. Bunların Şirketçe ta[illegible] bedellerinin benim ve müteahhitlerin zimmetimize b[illegible]ndi namıma asaleten ve müteahhitler namına da ve[illegible]tiğimi beyan ederim.

[illegible]9 ... No. Grup Vekili 30 [illegible]

Yukarıdaki ...imza... nın

Köyümüz ahalisinden ve No. 10029 lı

Grup vekili ...Irfan Atalı... ait

bulunup makbuz münderecatını bilkabul huzurumuzda bizzat vazedildiğini H. U. M. K. 297 nci maddesine tevfikan tasdik eyleriz.

Hey'eti İhtiyariye

Model: Z. 385 - Mars, 1959/2094

Document Stowing That the Bought Sulphuric From Konya Sugar Factory

30/6/195[illegible]

T.C
DAMGA PULU
BEŞ LİRA
T.C
DAMGA PULU
BEŞ LİRA

T.C
DAMGA PULU
2½
İKİ BUÇUK LİRA
TC
DAMGA PULU
1 BİR LİRA 1

TÜRKİYE
CUMHURİYETİ
DAMGA PULU
0 KURUŞ 0
50 50
DAMGA PULU
25 KURUŞ 25

TÜRKİYE
CUMHURİYETİ
20 KURUŞ 20
DAMGA PULU

TÜRKİYE KIZILAY DERNEĞİ
5
100 KURUŞ
KAN PROGRAMI
TÜRKİYE KIZILAY DERNEĞİ
5
100 KURUŞ
KAN PROGRAMI
TÜRKİYE KIZILAY DERNEĞİ
5
100 KURUŞ
KAN PROGRAMI

50 KURUŞ
5
TÜRKİYE KIZILAY
CEMİYETİ
KURUŞ
TÜRKİYE KIZILAY
CEMİYETİ

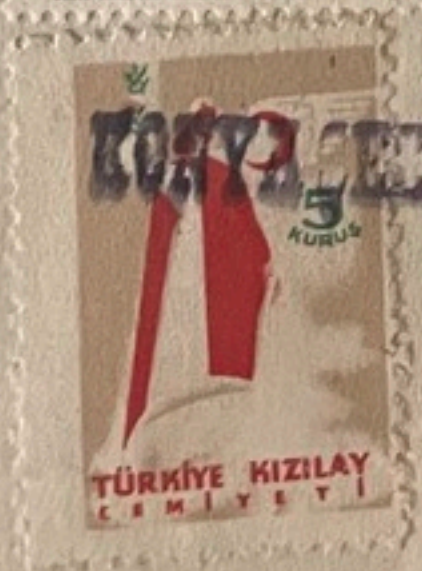
5 KURUŞ
TÜRKİYE KIZILAY
CEMİYETİ

30 / 6 / 1950

TÜRKİYE ŞEKER FABRİKALARI A.Ş

Konya Fabrikası

AYNİYAT ALIM MAKBUZU

Boruktolu KÖYÜ Ziraat Hellesi ALIM MAKBUZUDUR.

Grup No. sı 1015

İlişik avans tevzi listesinde adları ve adresleri ve taahhüt Numaraları yazılı Pancar müteahhitleri ile Türkiye Şeker Fabrikaları A.Ş arasında münakit 1015 No.Lı pancar yetiştirme ve alım ve satım sözleşmesinin 4. üncü maddesi gereğince, Konya ve cıvarı pancar ekicileri istihsal kooperatifi tarafından bedeli mukabilinde ve peşin tediyattan mahsubu icra edilmek kaydile adı geçen müteahhitlere verilmiş olan ve her birinin adları hizasında cins ve mikdarları yazılı bulunan ceman Kırksekiz adet 18 cm lik çapa

1 müteahhitlere teslim etmek üzere sözleşmenin 6 ve 7 nci maddelerine müsteniden müşterek ve müteselsil borçlu ve kefil ve vekilleri sıfatile mahdut mesuliyetli Konya ve cıvarı Pancar ekicileri istihsal kooperatifinden tamamen aldım. Bunların Kooperatifçe tayin ve tesbit edilecek bedellerinin benim ve müteahhitlerin zimmetimize borç kayıt edilmesine kendi namıma asaleten ve müteahhitler namına da vekâleten muvafakat ettiğimi beyan ederim.

1015 Grup vekili

30 Haz

Yukarıdaki İmza nin köyümüz ahalisinden ve No 1015 lı grup Vekili Arif Yılmaz ait bulunup makbuz münderacatını bilkabul huzurumuzda bizzat Vazedildiğini H.U.M.K. 297 inci maddesine tevfikan tastik eyleriz.

Heyeti İhtiyariye

Model : 52

Savaş Derneği
SAĞLIK İÇİN 25 KURUŞ

117

TÜRKİYE CUMHURİYETİ
DAMGA PULU
25 KURUŞ 25
TÜRKİYE CUMHURİYETİ
DAMGA PULU
25 KURUŞ 25

TÜRKİYE CUMHURİYETİ
DAMGA PULU
25 KURUŞ 25
TÜRKİYE CUMHURİYETİ
DAMGA PULU
10 KURUŞ 10

TÜRKİYE CUMHURİYETİ
DAMGA PULU
5 KURUŞ 5
TÜRKİYE CUMHURİYETİ
DAMGA PULU
2 KURUŞ 2

D 7
1.02 30

KONYA ŞEKER FABRİKASI A. Ş.

/ / 19

AYNİYAT ALIM MAKBUZU

Fait Köyü Ayniyat Alım makbuzudur.

Grup No. su : 10254

İlişik avans tevzi listesinde adları ve adresleri ve taahhüt numaraları yazılı pancar müteahhitleri ile Konya Şeker Fabrikası A. Ş. arasında mün'akit 10254 No. lı pancar yetiştirme ve alım ve satım sözleşmesinin 4 üncü maddesi gereğince, şirket tarafından bedeli mukabilinde ve peşin tediyattan mahsubu icra edilmek kaydiyle adı geçen müteahhitlere verilmiş olan ve herbirinin adları hizasında cins ve miktarları yazılı cem'an (Kabuklu) Sekiz adet Sahmelik Bir adet Tırmık 1 müteahhitlere teslim etmek üzere sözleşmenin 6 ve 7 nci maddelerine müsteniden müşterek ve müteselsil borçlu ve kefil ve vekilleri sıfatiyle tamamen aldım. Bunların Şirketçe tayin ve tesbit edilecek bedellerinin benim ve müteahhitlerin zimmetimize borç kaydedilmesine kendi namıma asaleten ve müteahhitler namına da vekâleten muvafakat ettiğimi beyan ederim.

10254 ..... No. Grup Vekili

Yukarıdaki Tingo ..... nin Köyümüz ahalisinden ve 10254 No. lı Grup vekili Lütfü Yiğit ..... ait bulunup makbuz münderecatını bilkabul huzurumuzda bizzat vazedildiğini H. U. M. K. 297 nci maddesine tevfikan tasdik eyleriz.

Heyeti İhtiyariye

Model : Z. 385

T.C
1
BİR LİRA
TÜRKİYE
CUMHURİYETİN
DAMGA PULU
2
KURUŞ
2

125

KONYA ŞEKER
Konya
Savaş Derneği
SAĞLIK İÇİN 25 KURUŞ
5
Kr.
KONYA
VEREM SAVAŞI
DERNEĞİ

KONYA ŞEKER FABRİKASI A. Ş.

D / 7.92 Y / 2-- / / 195

Ayniyat Alım Makbuzu

Yaşarlar Köyü Ziraat aletleri Alım makbuzudur.

Grup No. sı : 2059

İlişik avans tevzi listesinde adları ve adresleri ve teahhüt numaraları yazılı pancar müteahhitleri ile Türkiye Şeker Fabrikaları A. Ş. arasında mün'akid ..... No. lı pancar yetiştirme ve alım ve satım sözleşmesinin 4 üncü maddesi gereğince, şirket tarafından bedeli mukabilinde ve peşin tediyattan mahsubu icra edilmek kaydiyle adı geçen müteahhitlere verilmiş olan ve herbirinin adları hizasında cins ve miktarları yazılı bulunan cem'an 128,69 Mt. 3 inç demir boru ..... ı müteahhitlere teslim etmek üzere sözleşmenin 6 ve 7 inci maddelerine müsteniden müşterek ve müteselsil borçlu ve kefil ve vekilleri sıfatiyle tamamen aldım. Bunların Şirketçe tayin ve tesbit edilecek bedellerinin benim ve müteahhitlerin zimmetimize borç kaydedilmesine kendi namına asaleten ve müteahhitler namına da vekâleten muvafakat ettiğimi beyan ederim.

2059 No. Grup Vekili

2 Haziran

Yukarıdaki imzanın 2059 No. lı Köyümüz ahalisinden ve Grup vekili Sefer Kılıç ait bulunup makbuz münderecatını bilkabul huzurumuzda bizzat vazedildiğini H. U. M. K. 297 nci maddesine tevfikan tasdik eyleriz.

İhtiyar Heyeti

2 Haziran

Model Z. 385

23 Haziran 19..

KONYA ŞEKER FABRİKASI A.Ş.

23 Haziran 19..

KONYA ŞEKER FABRİKASI A.Ş.

23 Haziran 19..

KONYA ŞEKER FABRİKASI A.Ş.

12?

23 Haziran 19..

23 Haziran 19..

KONYA ŞEKER FABRİKASI A.Ş.

23 Haziran 19..

KONYA ŞEKER FABRİKASI A.Ş.

KONYA ŞEKER FABRİKASI A.Ş.

TÜRKİYE ŞEKER EABRİKALARI A. Ş.

Konya Fabrikası

/ / 195

Ayniyat Alım Makbuzu

ZİRAİ

Ağalar Köyü sun'i gübre Alım makbuzudur.

Grup No. sı 5202

İlişik avans tevzi listesinde adları ve adresleri ve teahhüt numaraları yazılı pancar müteahhitleri ile Türkiye Şeker Fabrikaları A. Ş. arasında münakit 5202 No lı pancar yetiştirme ve alım ve satım sözleşmesinin 4 üncü maddesi gereğince, şirket tarafından bedeli mukabilinde ve peşin tediyattan mahsubu icra edilmek kaydiyle adı geçen müteahhitlere verilmiş olan ve herbirinin adları hizasında cins ve miktarları yazılı bulunan cem'an 8800 Kg Kireçli A.N.Kalt, 14150 Kg Süperfosfat ı müteahhitlere teslim etmek üzere sözleşmenin 6 ve 7 nci maddelerine müsteniden müşterek ve müteselsil borçlu ve kefil ve vekilleri sıfatiyle tamamen aldım. Bunların Şirketçe tayin ve tesbit edilecek bedellerinin benim ve müteahhitlerin zimmetimize borç kaydedilmesine kendi namıma asaleten ve müteahhitler namına da vekâleten muvafakat ettiğimi beyan ederim.

No. Grup Vekili

İMZA

16 Nisan 19..

Yukarıdaki İMZA nin Köyümüz ahalisinden ve 5202 No lı Grup vekili Hilmi Orhan'a ait bulunup makbuz münderecatını bilkabul huzurumuzda bizzat vazedildiğini H.U.M.K 297 nci maddesine tevfikan tasdik eyleriz.

Heyeti İhtiyariye

Model ; Z. 385

8 Nisan 1966
KONYA ŞEKER FABRİKASI A.Ş.

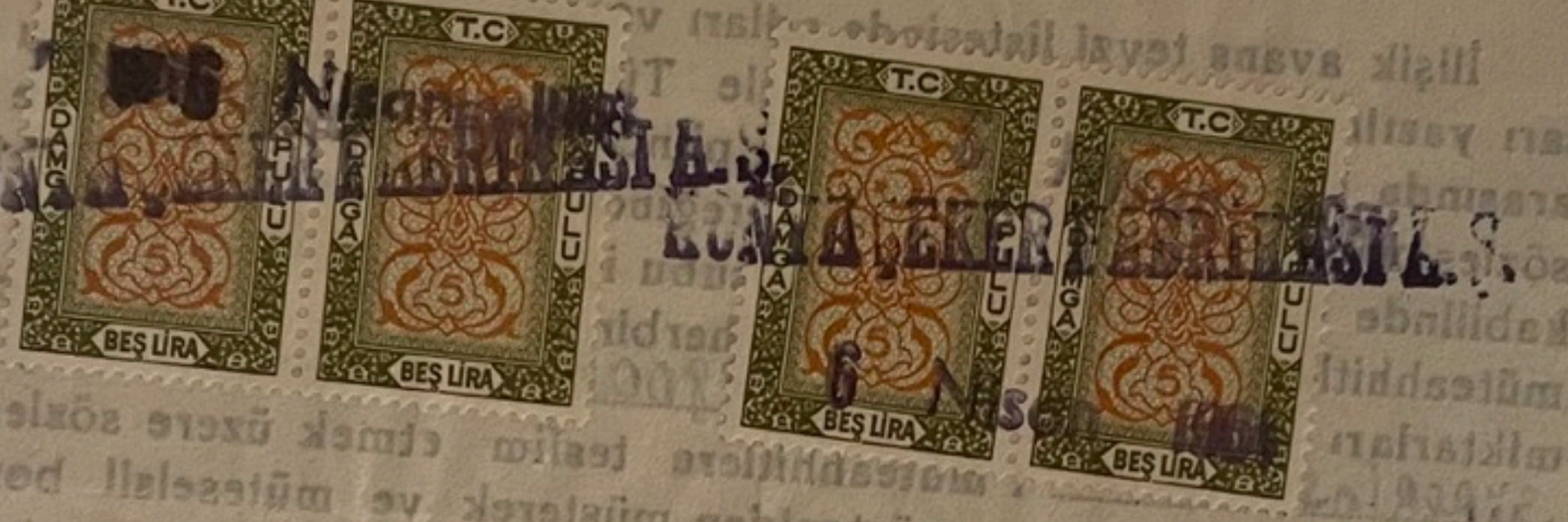

8 Nisan 1966
KONYA ŞEKER FABRİKASI A.Ş.

KONYA ŞEKER FABRİKASI A.Ş.
KONYA ŞEKER FABRİKASI A.Ş.

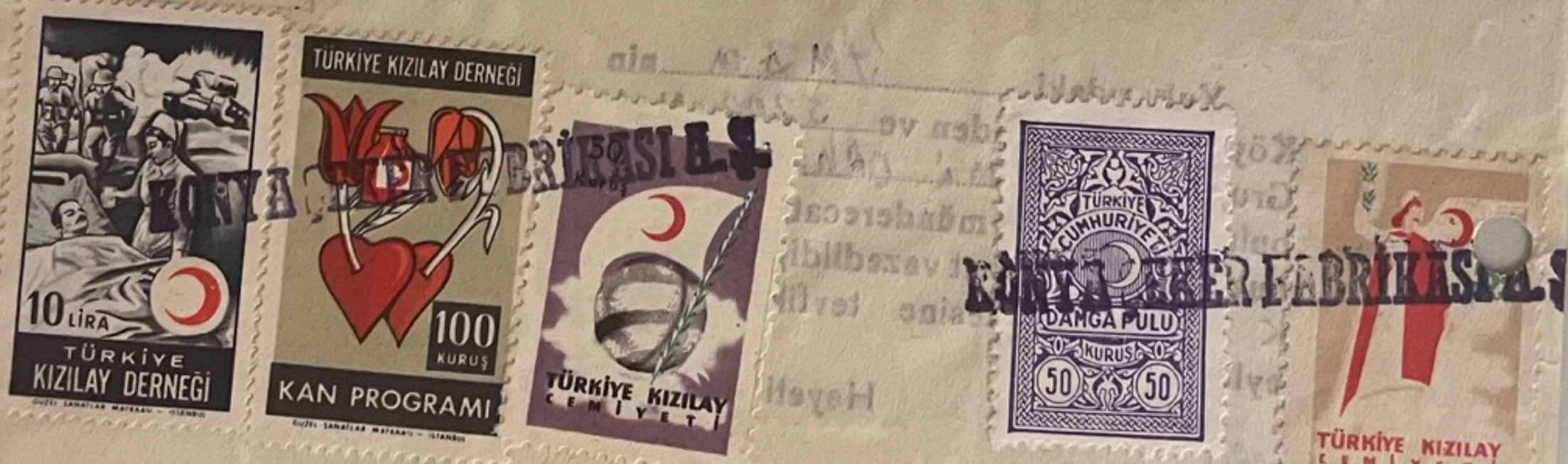

KONYA ŞEKER FABRİKASI A.Ş.
KONYA ŞEKER FABRİKASI A.Ş.

D/16 Y/10

TÜRKİYE ŞEKER FABRİKALARI A.Ş

Konya Fabrikası

30/6/1950

AYNİYAT ALIM MAKBUZU

Bulunuya KÖYÜ Ziraat Aletleri ALIM MAKBUZUDUR.

Grup No. sı 1018

İlişik avans tevzi listesinde adları ve adresleri ve taahhüt Numaraları yazılı Pancar müteahhitleri ile Türkiye Şeker Fabrikaları A.Ş arasında münakit 1018 No.Lı pancar yetiştirme ve alım ve satım sözleşmesinin 4. üncü maddesi gereğince, Konya ve cıvarı pancar ekicileri istihsal kooperatifi tarafından bedeli mukabilinde ve peşin tediyattan mahsubu icra edilmek kaydile adı geçen müteahhitlere verilmiş olan ve her birinin adları hizasında cins ve mikdarları yazılı bulunan ceman

Onolört Adet 18 Cm lik çapa

1 müteahhitlere teslim etmek üzere sözleşmenin 6 ve 7 nci maddelerine müsteniden müşterek ve müteselsil borçlu ve kefil ve vekilleri sıfatile mahdut mesuliyetli Konya ve cıvarı Pancar ekicileri istihsal kooperatifinden tamamen aldım. Bunların Kooperatifçe tayin ve tesbit edilecek bedellerinin benim ve müteahhitlerin zimmetimize borç kayıt edilmesine kendi namıma asaleten ve müteahhitler namına da vekâleten muvafakat ettiğimi beyan ederim.

1018 Grup vekili

16. Şahin

Yukarıdaki İmza nin köyümüz ahalisinden ve No 1018 lı grup Vekili Hüseyin Şahin ait bulunup makbuz münderacatını bilkabul huzurumuzda bizzat Vazedildiğini H.U.M.K. 297 inci maddesine tevfikan tastik eyleriz.

Heyeti İhtiyariye

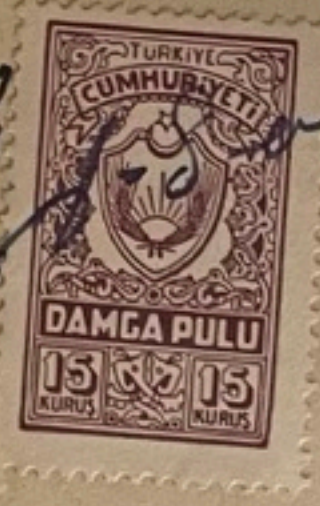

Model : 52

132

VEREM SAVAŞ DERNEĞİNE YARDIM
KONYA ŞEKER FABRİKASI
10 KURUŞ
GÜZEL SANATLAR MATBAASI - ANKARA

TÜRKİYE CUMHURİYETİ
DAMGA PULU
10 KURUŞ

TÜRKİYE CUMHURİYETİ
DAMGA PULU
3 KURUŞ
TÜRKİYE CUMHURİYETİ
DAMGA PULU
3 KURUŞ

TELEGRAMS: "GREECONSUL"

P. O. BOX 10

SALISBURY,

SOUTHERN RHODESIA

ROYAL CONSULATE OF GREECE

1/B 10953

C E R T I F I C A T E .

****

I the undersigned, Consul of Greece for the Rhodesias and Nyasaland, established in SALISBURY, S.Rhodesia, do hereby certify that in accordance with the Matriculation Register kept at our Consular Chancery, the therein registered Greek Subject:

Mr. STYLIANOS (also known as STELIOS) COMNINOS YIANNAKIS residing at LIMBE, Nyasaland, and presently at Salisbury, was born on the 6th day off MAY, 1911, at CONDIA, LEMNOS ISLAND, Greece.

The present Certificate is issued at his request to serve him in lieu of a BIRTH CERTIFICATE.

Given under my hand and the Consular Seal, this 7th day of September, 1953.

(C.X.Comninos)
CONSUL OF GREECE FOR B.C.A.

ΕΙΣΕΠΡΑΧΘΗΣΑΝ Δραχ. Μετ. 10,70
Κ. Νόμου 4952, άρθρον. 176/22 ε'

ΔΙΑΓΡΑΦΕΤΑΙ

ROYAL CONSULATE OF GREECE IN RHODESIA

ROYAL CONSULATE OF GREECE IN RHODESIA

صره نومروسی باشمه سرمدیت ٢٦٨٢٩

مدیریت

اداره

وزنه سنه نقداً تسلیم اولنان مبالغه مخصوص مقبوضه سندیدر

وزنه دفتری صره نومروسی	٢٠٤٥
بیاننامه نومروسی	٣٠
معاینه دفتری نومروسی	٢٦/١٠

پاره	غروش	عدد		پاره	غروش
			عثمانلی آلتونی	٢٩	١٠٢
			انگلیز آلتونی	..	١١٢
			فرانسز آلتونی	٢٠	٨٨
٢٠	٩		مجیدی		١٩
			مجیدی قاسمی		غروشی غروشنه
١٠	٢		مغشوشه		قیمت حقیقیه سیله
١٠	١٢		یکون		

بیانی

پاره	غروش	
		دیپوزیتو صورتیله آلنان
		حاصلات و امانات سائره دوآمان
١٠	١٢	یکون

رسملی قارشه یوسنلی

بالکز ——— غروشنه ——— پاره دخی

بالاده نومروسی محرر بیاننامه ده داخل اولان اشیانک گمرک رسمی اولدرق بر وجه بالا سیصفر اوله ایکی عدد اوله

فن طوبیانلی طرفندن بعد اهالی بیک شریحی سومات اداره سی وزنه سنه تسلیم ایدلمشدر

محاسبه کاتبی

اخطار — اشبو مقبوضک ظهرنده یازی ایله اشیانک مارقه سی و نومروسی و قابک عددی کوستریله جکدر

BANK STATEMENT

مراقب المناجم

الرسم المستوفي

ملم	جنيه
—	—

مقصلة تذيفة فلس واحد

رقم سند المال

٢١٠٤٠ تاريخ ١٢/١١/٢٩

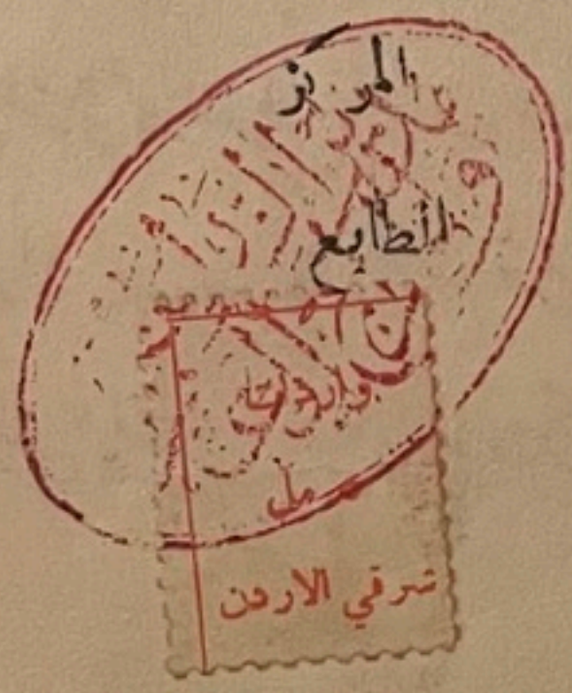

Legal/144.

PALESTINE

BOND AND BAIL BOND AFTER CONVICTION.

IN THE _____ COURT _____

In _____ Appeal / Case No. _____ of _____

I, _____ of _____

being convicted before the _____ Court at _____

on the charge of _____

and sentenced to _____

and having been admitted to bail do hereby bind myself to attend the _____ Court at _____

מ"מ-ג. 01/1/63

_____ ,19 ה

_____ :נכתב ונחתם בפנינו

_____ שם/כינוי/שם משפחה

_____ שם/כינוי/שם משפחה

_____ ,19 ה

_____ :נכתב ונחתם בפנינו

_____ שם/כינוי/שם משפחה

_____ שם/כינוי/שם משפחה

_____ ,19 ה

_____ :נכתב ונחתם בפנינו

_____ שם/כינוי/שם משפחה

_____ שם/כינוי/שם משפחה

_____ ,19 ה

_____ :נכתב ונחתם בפנינו

_____ שם/כינוי/שם משפחה

_____ שם/כינוי/שם משפחה

٩٢٧ ١/ ٩٢٧
ه. ايلول
٩٢٠ ٢٥٦

صورت

٩٢٧
ایچل باکیش : ...ده‌دن جمهوریت محکمه‌سنه کدوکجلی زاده حاجی عمر افندی قیزی ١٤ ... تاریخنده

بلا ولد و بلا زوج وفات ایدن اوغلی احمد مقدم افندینک وراثی بدری اولوب

دولاییسیله ترکه‌سی ... ذمه‌تی ... ومحمد ... حاضر محکمه

... ... قطعه ورثه سندی ادعا ... عبارت اولوب ... حقوق محکمه‌سی

حکم ایدی کی ده احمد مقدم افندینک ١٤ ... ٩٢٧ تاریخنده وفاتیله ورثه‌سی بروجه

... ... اختیاریه‌سنک بو بابده‌کی شهادتنامه‌سی و شهودک ...

... ... ثابت اولدیغندن قانون مدنینک ٤٤٠نجی ماده‌سی موجبنجه مسئله ...

... سهمدن ... حاجی عمر ... سهمدن مشتمل اوچ سهمدن ده

ایکی سهم اعتباریله اوچ سهمدن ... ...

... ...

٩٢٧

VEREM
ES
SAVAŞ
DERNEĞİ
KURUŞ
50
TÜRKİYE ŞEKER FABRİKALARI A.Ş.
120
SUGAR FACTORY RECEIPT
AND DUES HAVE BEEN PAID

TÜRKİYE ŞEKER FABRİKALARI A. Ş.

Model P. M. 75

Taahhütname No. 7272

112

Lira 250 Kr. --

Kayıt No.

Şirketine 25.2.1952 Tarihli mukavele mucibince Türkiye Şeker Fabrikaları Anonim 1952 yılı kampanyasında Şirketin arzu ettiği yer ve tarihde teslim edilmek üzere satmış bulunduğumuz pancar bedellerine mahsuben Y. İkiyüzelli ve ••/•• T. Lirasını, mezkûr mukavelede imzaları bulunan bağlı listedeki zürâa tevzi etmek üzere Şirketten aldım.

Mühür ve imzaların kendilerine ait olduğunu tasdik ederiz.

OSMAN ÇEKMEZ

25.2.1952 Tarihli mukavelede yazılı pancar müteahhitleri namına ahz ve kabza mezun vekilleri ve grup mümessili Osman Çekmez

1. Haziran 1952

MEHMET SUBASI

ŞÜKRÜ KOÇ

DAMGA PULU 20 KURUŞ 20

DAMGA PULU 50 KURUŞ 50

20 Mayıs 1954

...H. Hüseyin Özdemir,,

T. C.

SAMSUN BİRİNCİ NOTERLİĞİ

HAMİŞ	

İşbu bin dokuzyüz otuz iki senesi nisan------ ayının yirminci çarşanba günü--- günü ben zirde vaziülimza Aslıoğlu hanında dairei mahsusada ifayi vazife eden Samsun Birinci Noteri Süleyman Sırrı Bey. Nezdime gelen ve zirdeki akda ehliyeti kanuniyeyi haiz oldu ğu anlaşılan samsunda is-

~~pirli ali efendi kahvesinde misafireten mukım rizenin kendirli~~

~~karyesinden ali koç oğullarından dursun kerimesi ayşe hanım~~

Şahit olarak hazır bulundurulan çarşanbanın balcalı karye-

~~sinden engil oğullarından salih oğlu hasan çavuş ile hamzalı~~

~~karyesinden veli oğlu osman ağa~~

nam şahidan muvacehesinde bir kıt'a ikrari deyn

senedinin tanzimini talep ile _____ takriri kelâma

biliptidar [~~müteveffa pederim dursun efendi kendiliden ali koç oğlu süleyman efendiden satun almiş olduğu rizenin kendirli karyesi hududu dahilinde vaki biri köy civarinda katilâ meydanında İrmak,Kadir salih,süleyman ve yol ile mahdut üç dönüm, digeri keza köy civarinda cami yanında dursun,ali dayi, ve irmak ile mahdut bir dönüm mikdarindaki iki kıt,a tarla-~~

SAMSUN NOTERY RE
BUYING WHEAT

la dört hissede namıma isabet iden birer hisselerimin tamamı-
nı elli lira evrakı nakdiye bedel mukabilinde kendirli karye-
sinden ali koç oğullarından süleyman oğlu İsmail efendiye sa-
tım ve bedeli mezkürü tamamen ve nakden ahzu istifa eyledim.
binaen aleyh müşterii mumaileyhin ilk talebinde tapu dairesine
gidip takriri resmisini ita ve tesçilini talebe mecburum.)diye

] beyan ve ikrar eyleme si üzerine

işbu senedi tanzim ettim ve okuyup anlattım. Talebi vakıa muvafık olduğu bilkabul cümlesi tarafından imza ve kendisi edildikten sonra tastik ettim.

mukır ve medyun

Şahidan

1184
121

20 Nisan 1932

SAMSUN BİRİNCİ NOTERİ
SÜLEYMAN SIRRI

20 Nisan 1932

SAMSUN BİRİNCİ NOTERİ
SÜLEYMAN SIRRI

20 Nisan 1932

Akşi Sada Matbaası - Samsun

3						27		35	
4						28		36	
5		13		21		29		37	
6		14		22		30		38	
7		15		23		31		39	
8		16		24		32		40	

Yukarıdaki imza ve mühürlerin birinci sahifede isimleri yazılı köyümüz ahalisinden olan müteahhitlere ait bulunup mukavele mündericatını bilkabul huzurumuzda bizzat vazettiklerini Hukuk Usulü Muhakemeleri kanununun 297 inci maddesine tevfikan tasdik ederiz.

Hey'eti İhtiyariye

Şirket Mümessili

Pul **Pul**

DOCUMENT RE BUYING & MAINTAINING EMPTY VEGETABLE WAGON

135

Müteferrik Hükümler

28— **Ardiye ve tadili edevat ve cezalar :**

Şirket memuru bulunan veya bulunmayan istasyonlarda tam vagon hamule pancar yüklemek isteyen müteahhitlere durum müsait olduğu takdirde Şirketçe boş vagon tahsis ve teslim tarih ve saati tesbit edilerek teslim olunabilir. Bu takdirde müteahhitler kendisine teslim olunan vagonu Devlet Demiryollarınca tayin edilmiş zaman zarfında ve resmî tonaj üzerinden tahmil etmeğe mecburdur. Bu suretle doldurulan vagonlarda Şirketçe müteahhide ödenecek pancar ücreti için fabrika vagon kantarı tartısı esas olup ancak bu tartıyı müteakip pancarların Şirketçe tesellüm muamelesi yapılmış sayılacağından fabrikada tartıdan evvelki pancar zayiatı veya hasarı iddiasından dolayı Şirket hiç bir mes'uliyet kabul edemiyeceği gibi vagonun resmî hamule tonajından fazla veya noksan tahmil edilmesinden veya vagonun fazla bekletilmesinden veyahut da ardiyeyi istilzam eden bir vaziyet ihdasından dolayı Devlet Demiryollarınca istenecek tadili edevat ve ardiye ve nakliye ücret ve cezalarından da doğrudan doğruya müteahhitler mes'uldürler.

29— **Delil addolunacak vesikalar :**

Bu mukavelede yazılı bilcümle umur ve muamelât ve taahhüdatın ifa edilip edilmediği cihetleriyle alacak ve borç hesapları hakkında imzaları Şirketçe tasdikli alâkalı memurların tanzim edecekleri raporlar münderecatı ve Şirketin musaddak defatiri ve bunların muavinleri kuyudu ve sair her nevi Şirket vesaiki Hukuk Usulü Muhakemeleri Kanununun 287 nci maddesinin 2 nci fıkrası mucibince taraflarca yegâne esas ve delil olarak kabul edilmiştir.

30— **Salâhiyet :**

İşbu mukaveleden mütevellit bilcümle ihtilâfat ve deavinin rüyet ve halline Balıkesir mehâkim ve devairi icraiyesinin salâhiyetli olduğunu taraflar şimdiden kabul etmişlerdir.

31— **Mukavelenin tanzim taribi ve adedi :**

İşbu mukavelename taraflar arasında Lüleburgaz mahallinde ve 24.10.1955 tarihinde iki nüsha ve masrafları yarı yarıya taraflara ait olarak tanzim ve imza ve temhir edilerek bir nüshası Şirkette kalmak ve diğer nüshası da müteahhit vekillerinden Çiftlikköy Devlet Üretme Çiftliğine ve tevdi olunmak suretiyle teati edilmiştir.

Müteahhitlerin İmzaları

1		9		17		25		33			
2		10		18		26		34			

OBSERVATIONS ملاحظات		قنغی آی و سنه‌یه محسوب اولندیغی Mois	تاریخ تأدیه‌سی Date de payement	لیرا Livres	غروش Piastres
Uppingen	انگلیز	اربعة لیرات	٢٩ قاسم ٩١٥	٤	624
Uppingen	قرشاوی	"	خمسة	٥	620
Uppingen	عثمانی	"	اربعة	٤	568
Uppingen	"	"	"	٤	568
Uppingen	"	لیرتین	١ قاسم ٩١٦	٢	284
					2664
[illegible]					258 1/4
					2922 1/4

[illegible]

177 3/4 [illegible]

[illegible]

[illegible]

En foi du quoi est dressé le présent contrat en ..... exemplaires, avec le consentement des parties contractantes déclarant que la location et la remise du ..... ont eu lieu et qu'il n'y aura pas un procédé contraire aux dispositions ci-dessus mentionnés.

بالاده محرر اولدیغی وجهله مذکور ..... رضا وموافقت طرفین ایله ایجار واستیجار ایدیلهرك دور و تسلیمی اجرا وشرائط وصور محرره خلافنده برحال وحرکتده بولنمیهجغی تعهد ایدلدیکنی مبین اشبو مقاوله‌نامه ..... نسخه اولهرق بالتنظیم تعاطی ایدلمشدر .

موجر
Le Bailleur

مستأجر
Le Locataire

كفيل
Le Garant

PAYEMENTS

تسليمات

Број 3

(II.№ 64)

НАРУЧБИНА НОВИНА

За годину 18.....

ПРИМЕРАКА ЗА МЕСЕЦ												НАЗИВ НОВИНА	СВЕГА ТРЕБА СА РАНИЈЕ ПОРУЧЕНИМ ЗА МЕСЕЦ											
ЈАНУАР 1.	ФЕБРУАР 2.	МАРТ 3.	АПРИЛ 4.	МАЈ 5.	ЈУНИ 6.	ЈУЛИ 7.	АВГУСТ 8.	СЕПТЕМБАР 9	ОКТОБАР 10	НОВЕМБАР 11	ДЕЦЕМБАР 12		ЈАНУАР 1.	ФЕБРУАР 2.	МАРТ 3.	АПРИЛ 4.	МАЈ 5.	ЈУНИ 6.	ЈУЛИ 7.	АВГУСТ 8.	СЕПТЕМБАР 9	ОКТОБАР 10	НОВЕМБАР 11	ДЕЦЕМБАР 12
/	/	/	/	/	/							Царград Гласник	10	10	10	10	10	10						

..... 18..... год.

ПОШТА БЕОГРАДСКА
У 6 ФЕБ. 4
НОВИНАРСКИ ОДСЕК

Званичник поште

Пошта / Post } Београдска

15 Августа 1899

ИСТРАЖНИЦА

RECLAMATION

Лист / Von Цариград Гласник № 33. треба / sollen 45 бројева / Exemplare

да се пошљу, зато што су само 40 приспели.
hier eintreffen, sind aber nur _____ angelangt.

Краљ. Српск. пошт. новинарски одсек моли да јој се накнадно.
Die gefertigte königl. Serb. Zeitungs-Expedition ersucht um den gefälligen umgehenden

још / Nachtrag von } 5. бројева пошљу. има свега претплатника 41.
Exemplaren.

а више тражени 4 примерака (котада) треба да имаш у резерву ако би се случајно кој нови претплатник јавио.

Краљ. Српск. Пошшанско Новинарски одсек.
Königl. Serb. Zeitung-Expedition-Abtheilung.

Руковалац
К. Владић.
Поштар.

...А БЕОГРАДСКА
15 АВГ. 99
...АРСКИ ОДСЕК

TURKISH ADMIRALTY STEAM SHIP COMPANY

1859

THE " P. P. " (PORTO PAGATO) INDICATED THAT THE POSTAGE HAD BEEN PAID

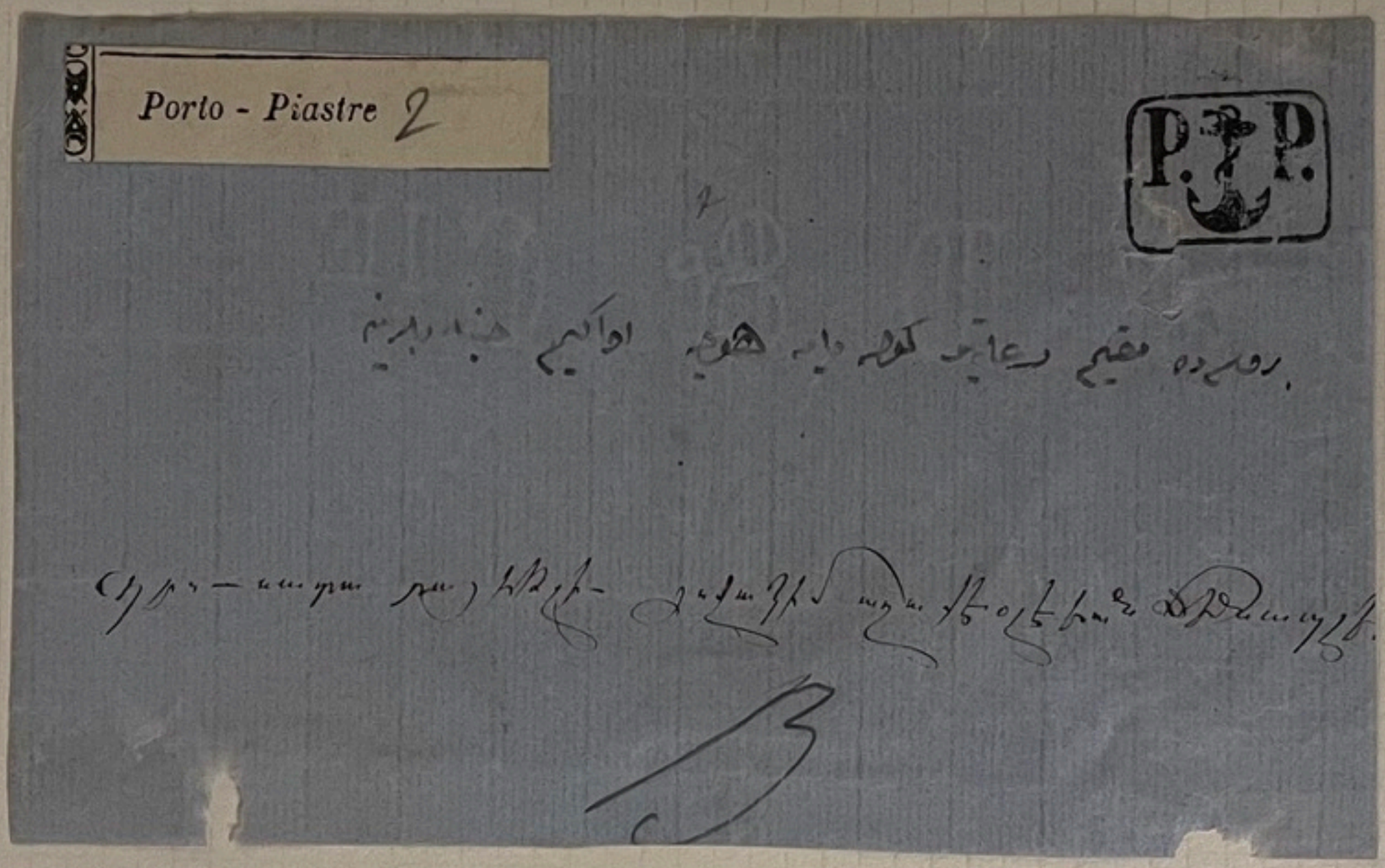

FRONT ONLY

IT IS BELIEVED THAT THE PIROSCAFI OTTOMAN COMPANY AND THE TURKISH ADMIRALTY COMPANY WERE THE SAME COMPANY UNDER A DIFFERENT LICENCE AND THAT THE LATERS STAMP WAS AN OFFICIAL ISSUE OF THE PIROSCAFI COMPANY

Condotta principia primo Aprile 1726. terminerà vltimo Marzo 1728.

N 92

A Qe

DE Ordine dell' Illustriss. Sign. Sauij, & Essecutori alle Acque iusta la Deliberatione per Sue Signorie Illustriss. presa sotto li 12. Nouembre 1608. per il Dacio delli Soldi 4. per Lettera, si commette a cadauno Cancelliero delle Cancellarie del Stato Nostro, che per l'auuenire non dia risposta, nè essecutione niuna sorte di Lettere, che li saranno scritte per cadaun Officio, & Magistrato di questa Citta, eccetuati però li Eccellentiss. Consegli, e Collegi, & l'Officio Illustriss. dell' Auogaria, Auditori Noui, & Nouissimi, & Vecchi, & li Conseruatori delle Leggi, se non saranno ogn'vna di esse Lettere incluse, ouero scritte in vno delli presenti Nostri mezi fogli stampati, & numerati, & se saranno incluse più d'vna sol Lettera debbano le sudette Cancellarie inuiarle all'Officio Nostro sotto pena di Ducati 100. per cadauna volta, che contrafaranno da esser diuisa conforme alla Deliberatione sudetta, & ancora siano tenuti a maggior pene, douendo il tutto inuiolabilmente osseruar, & l'istessa Deliberatione sara anco osseruata dalli sudetti Officij, & Magistrati di questa Citta, sotto le pene in esse dechiarite eccetuatti li sopra nominati Officij.

T

Tous les chevaux peuvent bénéficier d'une assurance, qu'ils soient chevaux de trait en milieu rural ou chevaux de selle hébergés dans un club hippique.

Les assurances pour chevaux de trait.

Fiche de mise en service et de maintenance d'une machine «Francotyp type C » chez un assureur de bétail.

Stempelbild

SCHWERIN (MECKLB.) 14 7 32 2

3302

DEUTSCHES 012 REICH

Vieh-Versicherungs-Gesellschaft auf Gegenseitigkeit zu Schwerin in Mecklb.

Gegr. 1892

Francotyp: C 6940 Post: Schwerin i. Mecklb. 12

Firma: Vieh-Versicherungs-Gesellschaft a. G.

Motor Nr. Volt PS

Übersetzung: Motor: Masch. Riemen

Geliefert: 14. 7. 32.

Stand des Summenzählers: Sperrung auf Mk. 100.-

Stand des Kartenzählers: angefangene Karte Nr.:

Plombenschlüssel (Post) gez. Nr.: Permutationsnummer 6728

Reserveklischees oder geänderte Klischees: 1 festes Mk.

Spezialeinrichtungen: für ausw. Kl. Kisch. einger.

Merkmale: lfd. Nr. alte Ausführung, Prägeräder mit Messinghülse

VERST. RIPPEN

Reichsunfallversicherung.
Abs.: Versicherungsgenossenschaft der Privatfahrzeug- und -Reittierbesitzer, Berlin SW. 11
Berufsgenossenschaft Nr. 68. Kleinbeerenstr. 25.

Drucksache.

An

der Magistrat

in Dannenberg

Provinz Hannover.

BERLIN 11.7.21 4-5 15 DEUTSCHES REICH

BG 68

Pour les chevaux de selle « Association des assureurs , des véhicules et des propriétaires de chevaux de selle, Section N°68 ». *Affranchissement timbre Germania perforé « BG 68 »* (***BerufsGenossenschaft 68) -*** *1968*

P 3

UNION POSTALE UNIVERSELLE

GOLD COAST (CÔTE D'OR)

POST CARD

THE ADDRESS ONLY TO BE WRITTEN ON THIS SIDE.

GOLD COAST POSTAGE ONEPENNY

CAPE COAST CASTLE GOLD COAST 25 SEP 03

Herren
Gebrüder Senf
Briefmarkenhandlung.
Leipzig

LEIPZIG 03. 9-10 V. Germany

CAPE COAST CASTLE

UNION POSTALE UNIVERSELLE

GOLD COAST (CÔTE D'OR)

POST CARD

THE ADDRESS ONLY TO BE WRITTEN ON THIS SIDE.

POSTAGE GOLD COAST ONE PENNY

ACCRA GOLD COAST JUL 5 1900

Messrs.

Isaac Walton & Co.

97-101, Newington Causeway

London S.E.

UNION POSTALE UNIVERSELLE

GOLD COAST (CÔTE D'OR)

POST CARD

THE ADDRESS ONLY TO BE WRITTEN ON THIS SIDE

POSTAGE GOLD COAST ONE PENNY

AXIM 26 MAR 19

BRUXELLES 13 JUIN 19 ARRIVÉE

60

Mademoiselle Pinchard.

Place Rouppe 15.

Bruxelles.

Belgique

Messrs. A. Myerscough & Co

Merchants

61 & 62 Gracechurch Street

London E.C

UNION POSTALE UNIVERSELLE

GOLD COAST (CÔTE D'OR)

POST CARD

THE ADDRESS ONLY TO BE WRITTEN ON THIS SIDE

POSTAGE GOLD COAST 1 PENNY

Herrn Obersteuerrat G. Schubert

Hohenheimerstraße 101

Stuttgart

Württemberg

Germany

C. OSSWALD
Missionar
Quitta, Westafrika

CAPE COAST MY 25 95

UNION POSTALE UNIVERSELLE

GOLD COAST (CÔTE D'OR)

POST CARD

THE ADDRESS ONLY TO BE WRITTEN ON THIS SIDE.

POSTAGE GOLD COAST ONE PENNY

PAID LIVERPOOL BR PACKET 19 JA 94 4A

Mr Wilhelm Rider

Frankfort A. Main

Germany

ELMINA DE-16-1893

Messrs

Rosser Jones & Co.
Cloths
Wolverhampton
England

AXIM 07-18-1900

ARRIVED WOLVERHAMPTON AU-17-1900

UNION POSTALE UNIVERSELLE

GOLD COAST (CÔTE D'OR)

POST CARD

THE ADDRESS ONLY TO BE WRITTEN ON THIS SIDE.

REGISTERED LETTER.

THIS LETTER MUST BE GIVEN TO AN OFFICER OF THE POST OFFICE TO BE REGISTERED AND A RECEIPT OBTAINED FOR IT.

THE ADDRESS MUST BE WRITTEN ON THIS SIDE.

SPECIMEN

GOLD COAST COLONY.

FEE PAID.

UNION POSTALE UNIVERSELLE

GOLD COAST (CÔTE D'OR)

POST CARD

THE ADDRESS ONLY TO BE WRITTEN ON THIS SIDE.

Higgins & Gage type 1

UNION POSTALE UNIVERSELLE

GOLD COAST (CÔTE D'OR)

POST CARD

THE ADDRESS ONLY TO BE WRITTEN ON THIS SIDE.

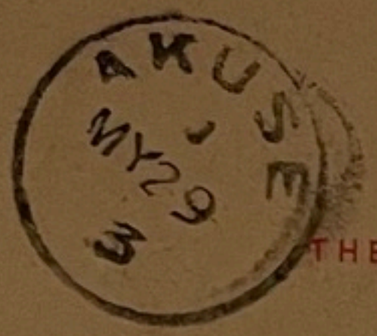

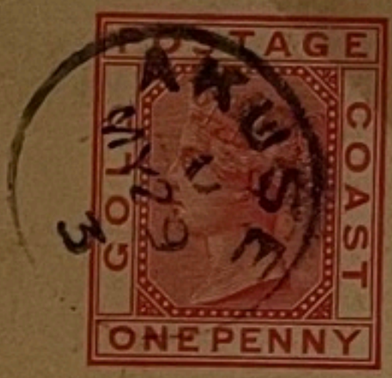

Miss Martha Hill,

Shakertown Pike R. R. 8

Dayton. Ohio. U. S. A.

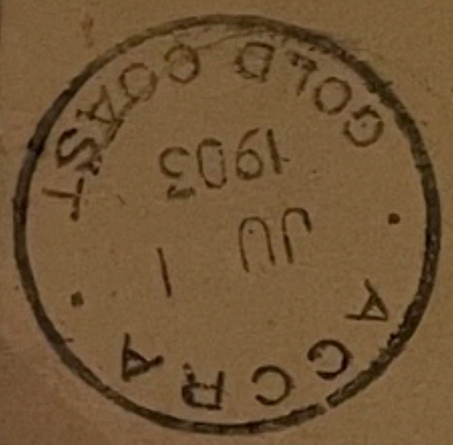

AKUSE MY-29-1903

VIA ACCRA JU-1-1903

UNION POSTALE UNIVERSELLE

GOLD COAST (CÔTE D'OR)

POST CARD

THE ADDRESS ONLY TO BE WRITTEN ON THIS SIDE.

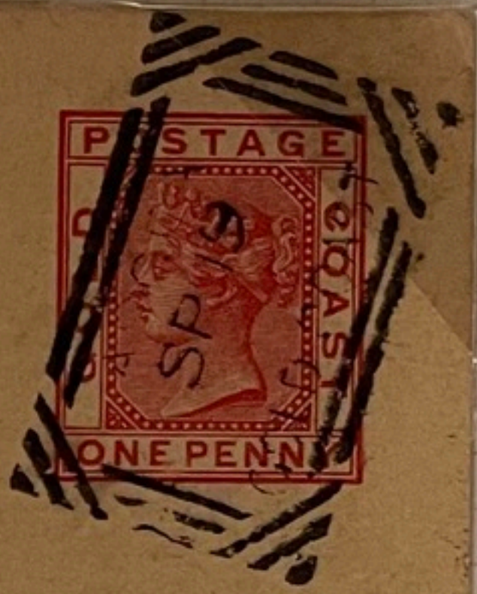

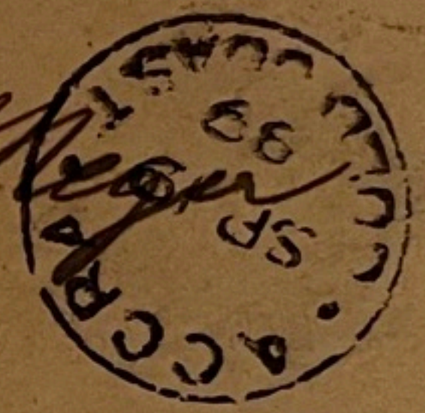

Herrn Hunter Ernst Meyer

& Eggers Alle

Ottensen - Altona

by Hamburg

ACCRA SP-19-1899

PRAMS TIMES KD4 & D10

POST CAR

GOLD COAST

THE ADDRESS ONLY TO BE WRITTEN ON

Herrn

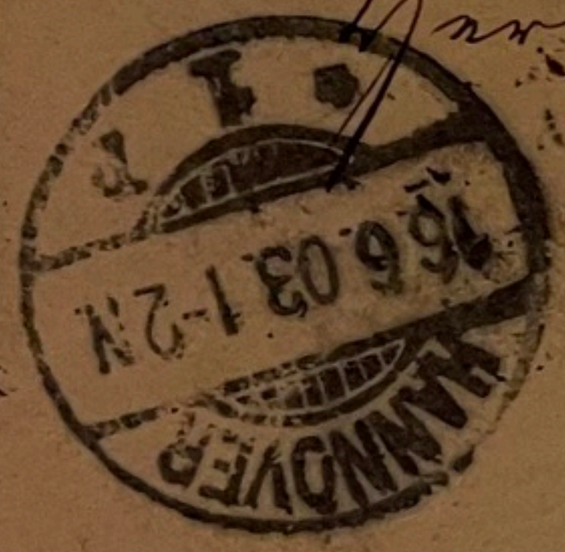

A. Reddig, Markenhaus

Hannover.

Germany.

AKUSE MJ-20 1903.

VIA ACCRA MJ-22-1903

UNION POSTALE UNIVERSELLE

GOLD COAST (CÔTE D'OR)

POST CARD

THE ADDRESS ONLY TO BE WRITTEN ON THIS SIDE.

NAMUR (STATION) NOV 1-01 1896

NAMUR (STATION) NOV 1896

ACCRA OC 23 96 GOLD COAST

POSTAGE GOLD COAST ONE PENNY

Monsieur Eug. Hamburson

membre de la chambre des représentants

Namur

Belgium

ACCRA OC-23-1896

PROUD TYDES K3 & D13

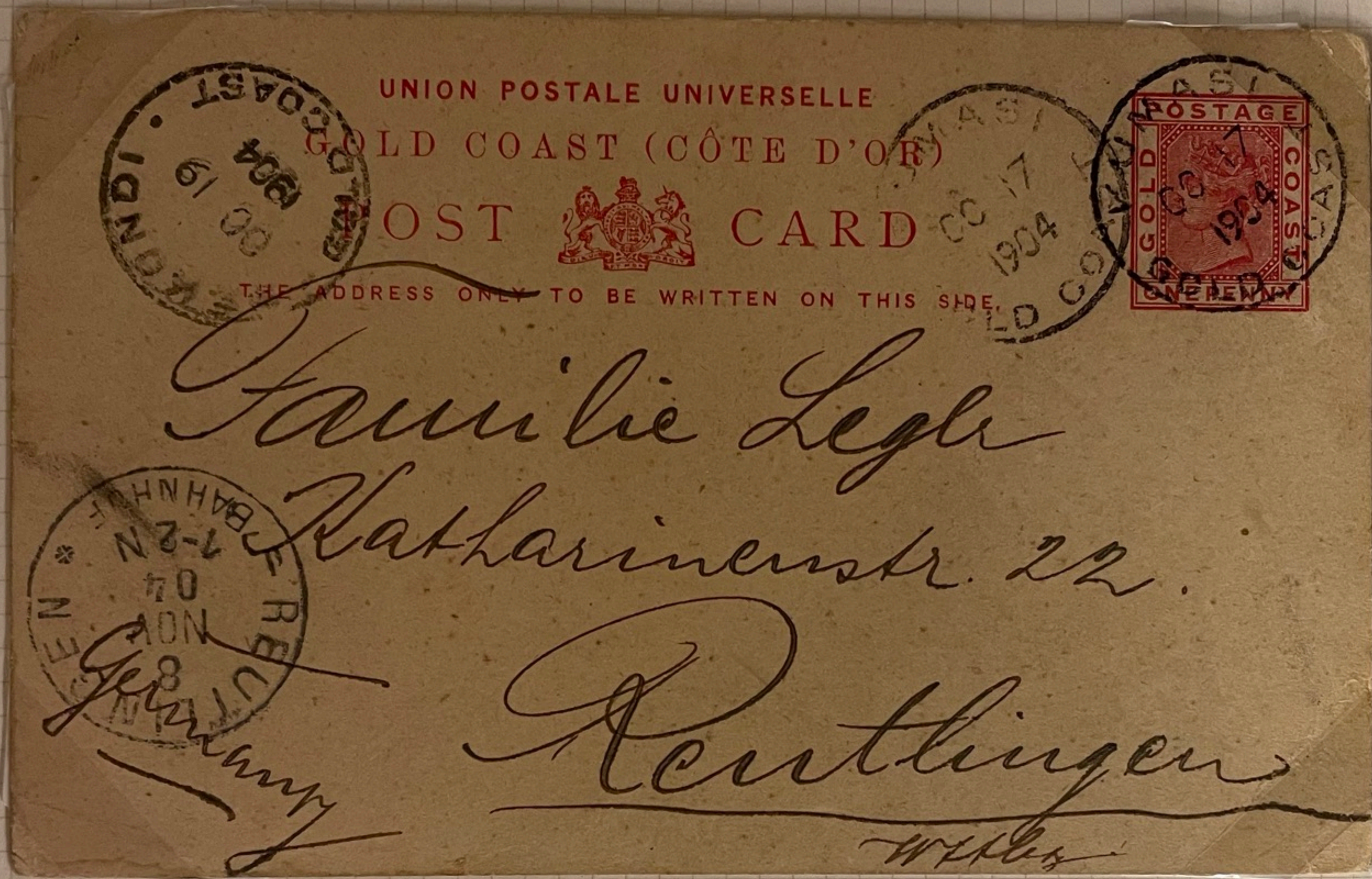

KUMASI OC-17-1904

PROUD TYPE D4

VIA SEKONDI OC-19-1904

PROUD TYPE D4

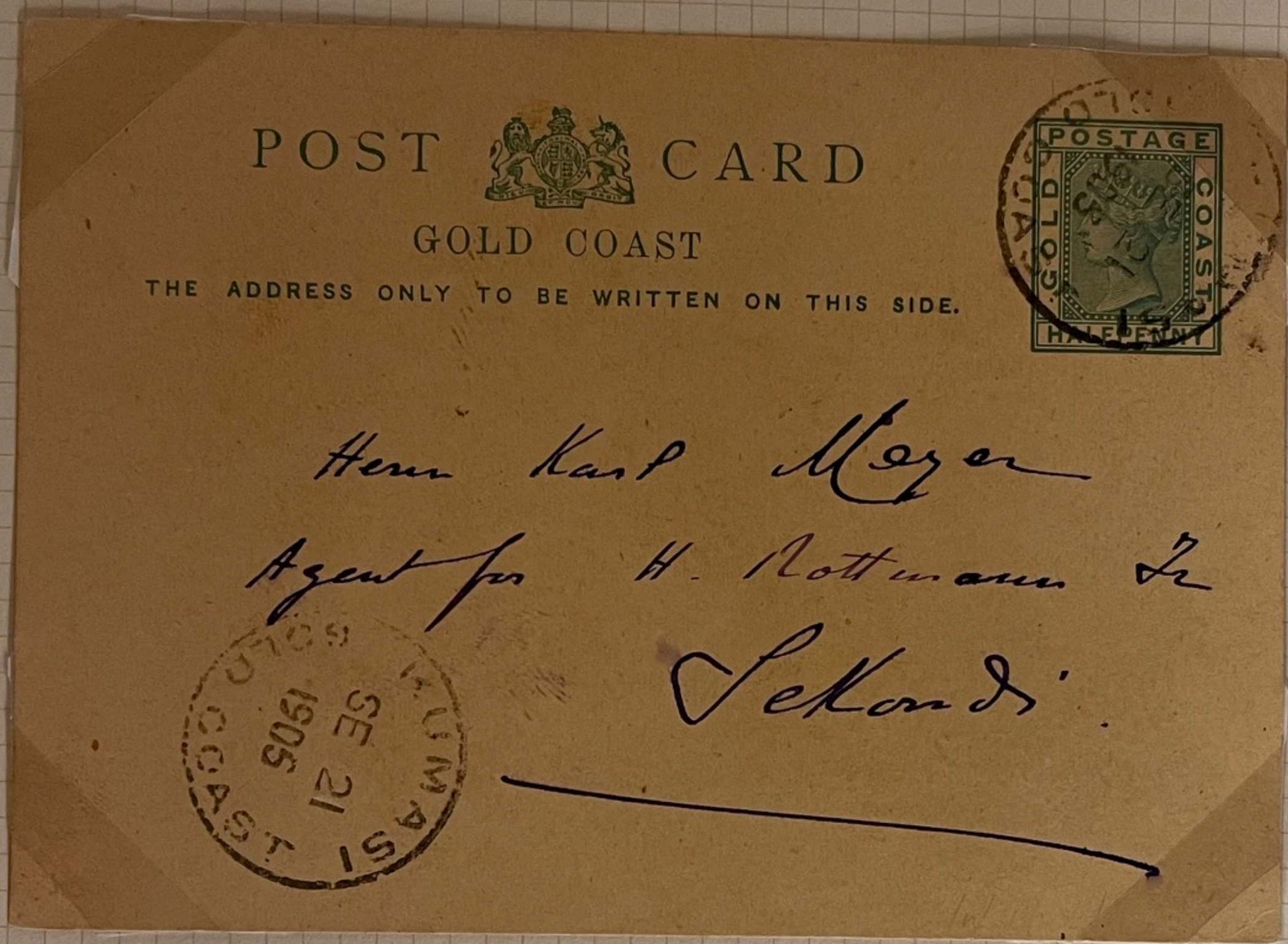

INTERNA

NON-PAL

KUMASI SE-21-1905 WRITTEN 18-SPET

PROUD TYPE D4

BACKSTAMPED SEKONDI SE-23-1905

PROUD TYPE D4

POST CAR

GOLD COAST

THE ADDRESS ONLY TO BE WRITTEN ON

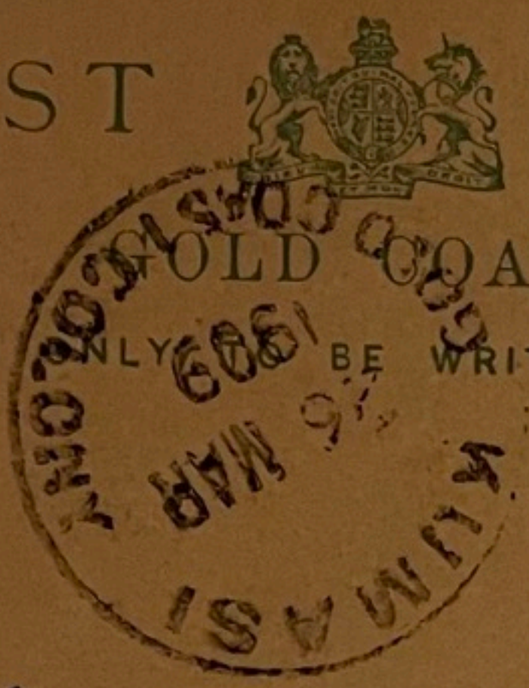

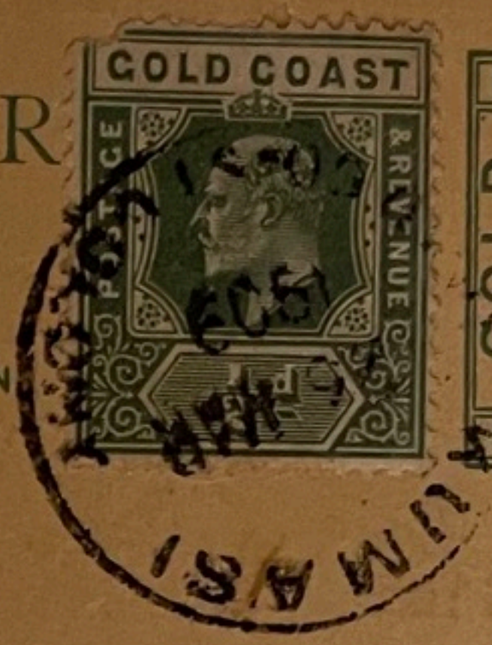

GOLD COAST POSTAGE & REVENUE

POSTAGE GOLD COAST HALFPENNY

KUMASI GOLD COAST 26 MAR 1909

KUMASI GOLD COAST 26 MAR 1909

Herrn

G. Ottens

Germany

Bergedorf Mohn-Hof. 11.

by Hamburg

2

KUMASI 26-MR-1909

Inlandsbriefe (Rückseiten), frankiert mit Marken der Ausgabe 1907

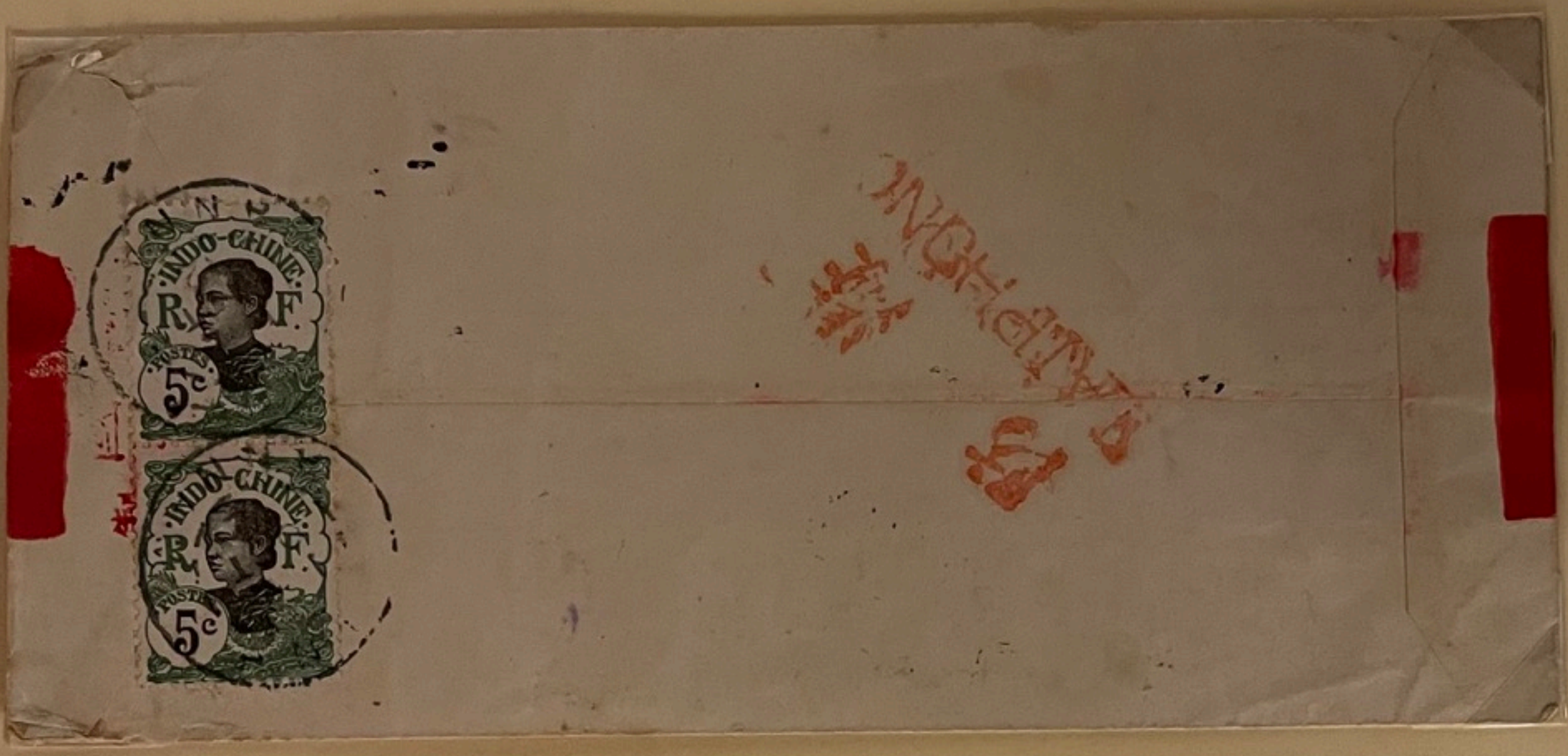

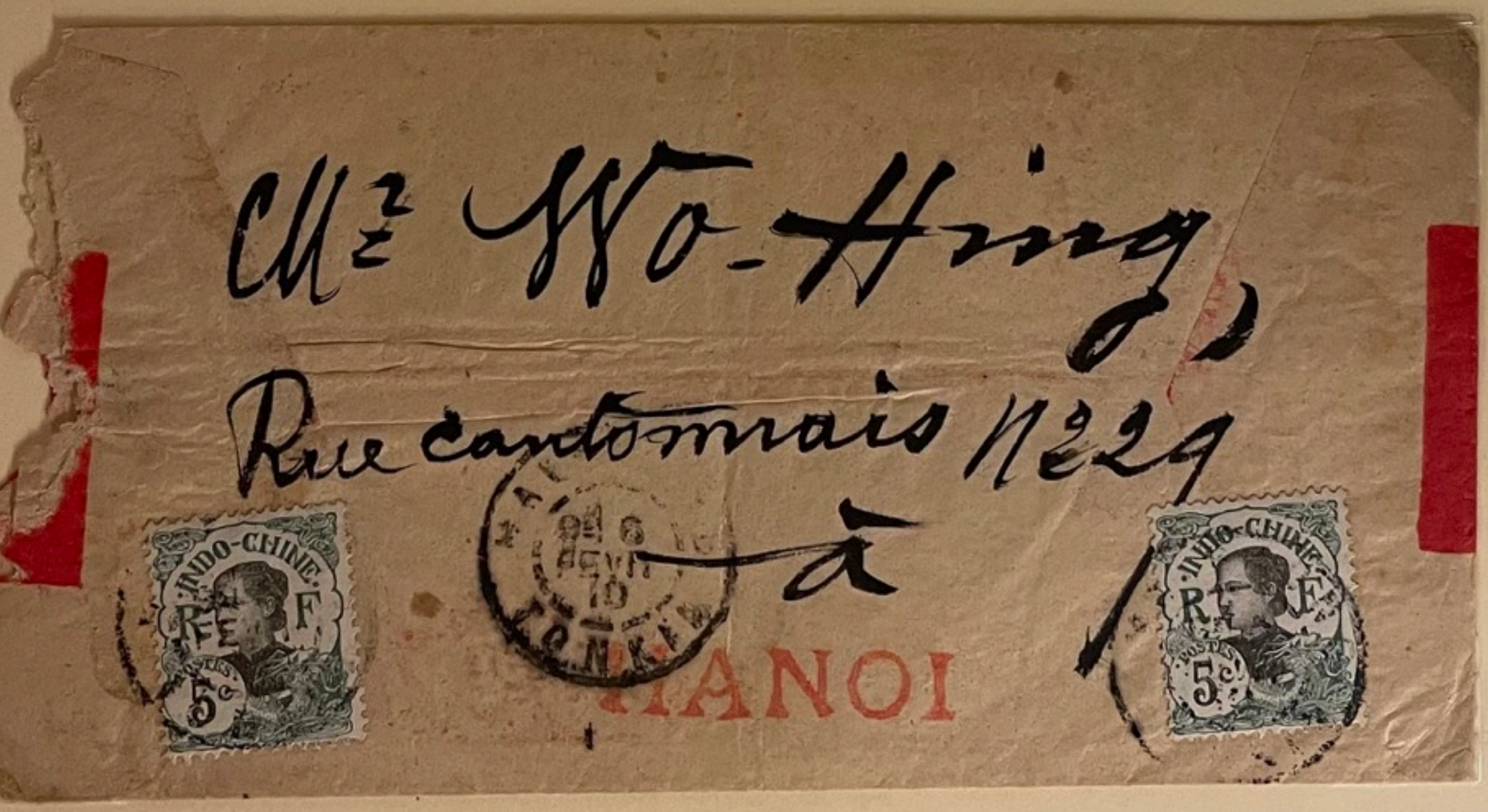

NATURAL LINKS BETWEEN THE OCEANS

6.The Atlantic and the Pacific

6.3 BEAGLE CHANNEL

The Beagle Channel is a strait on the south of the Magellan Strait in the Tierra del Fuego archipelago at the southern tip of South America. It is about 150 miles long and 3 to 8 miles wide.

I

Lettera da Siena a Napoli (3/4/1849)
Tassata all'arrivo a Napoli per 10 Grana

I

Lettera da Firenze (30 giugno 1847) a Napoli (5 luglio 1847)
Transito per Roma (2 luglio 1847)
Porto Semplice al confine prepagato con 3 Crazie
Tassa all'arrivo per 5 Grana

I

By Overland Ma

Lettera da Livorno (26/4/1847) a Napoli (1/5/1847)
Tassata all'arrivo per 5 Grana

I

THE POSTAGE DUE WAS CANCELLED SINCE ADDRESSED TO A MINISTER

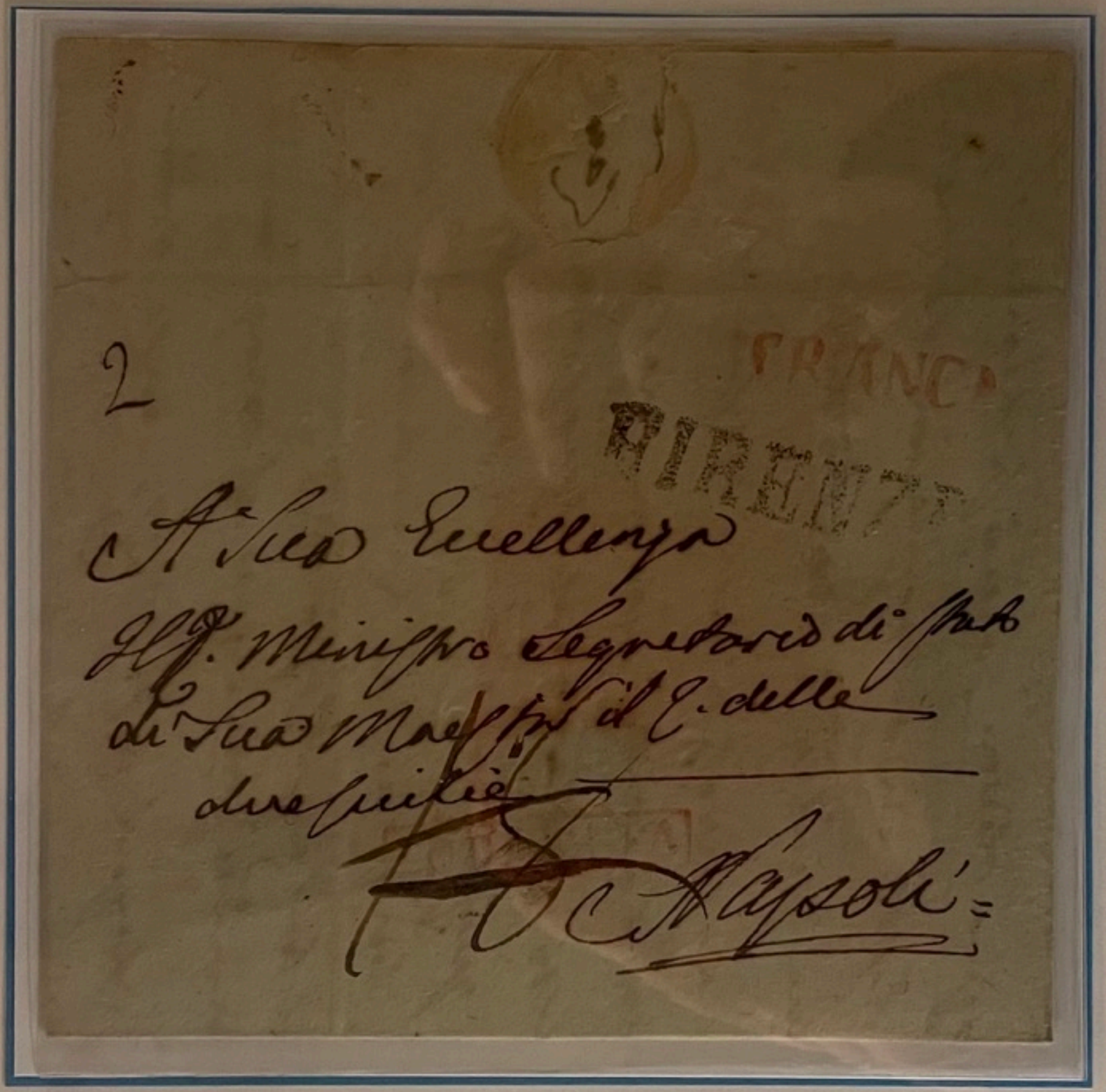

Lettera da Firenze (20/11/1815) a Napoli
Dapprima tassata per 18 Grana poi detassata col timbro "CORRETTA"
e col "FRANCA"

NEAPOLITAN POST OFFICE IN ROM

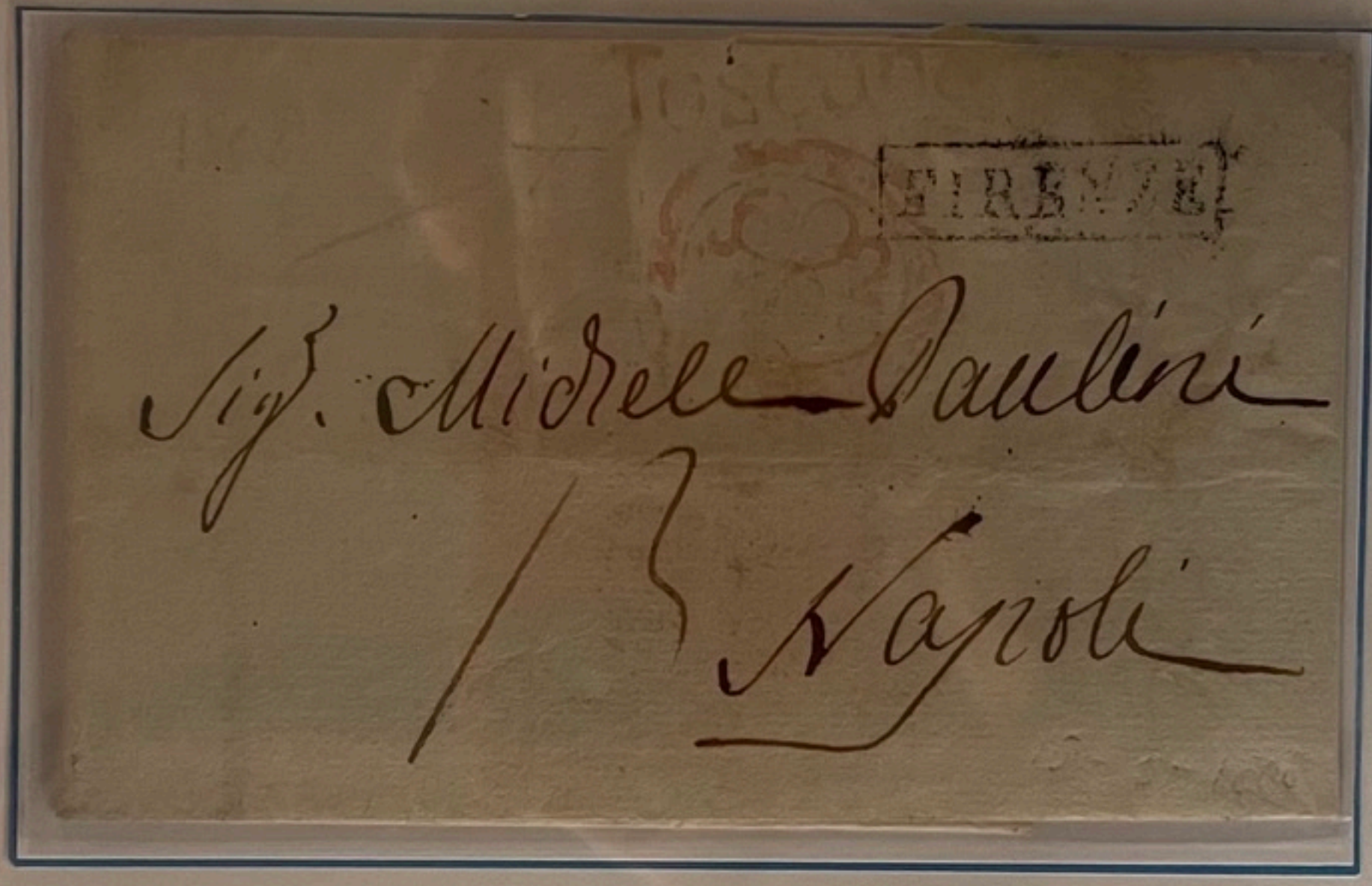

Lettera da Firenze 13/5/1808) a Napoli
Sul fronte : Firenze in cartella
Sul fronte : "TOSCANA" apposto a Roma dall'Ufficio napoletano
Bollo in ovale del controllore napoletano
Tassa all'arrivo di 13 Grana

I

PRIVAT

a S. E. LIVORNO

Sig.r Cavaliere d. Francesco

Romano

Napoli

Involucro di lettera da Livorno a Napoli
Portata a mano dal Corriere Privato

I

OVERLAND MAIL - OPEN MAIL : "Transito per lo Stato Pontificio"

Lettera da Firenze (1° febbraio 1851) a Napoli (6 febbraio 1851)
Porto Semplice al confine prepagato con 3 Crazie
"Transito per lo Stato Pontificio"

Russia.

Mr. Sidney Weiss.
Glamrafon.
Broadway.
Llanelli.
Carmarthen.
South Wales.
England.

Br. Russia

Sydney Weiss Esq.
The Shenley
Park Road
Harborne
near
~~Co Weiss Bros.~~
~~14. Broad Street.~~
Birmingham.
England

BIRMINGHAM OCT 12 8 PM 1904

SMARETH 25 OCT 1904

Russia.

Mr. Sidney Weiss
c/o Messrs Edge & Ellison
5. Waterloo Street
Birmingham.
England.

Russia.

Mr. Sidney Weiss
c/o Messrs Edge & Ellison
5. Waterloo Street
Birmingham.
England.

МЮНХЪ и ВЕЙСЪ
ТИФЛИСЪ.

MÜNCH & WEISS
TIFLIS.

Уѣздная Почтовая Контора
Екатеринославской губ.
Завода Новороссийскаго
Общества.

Mr. Sidney Weiss.

МЮНХЪ и ВЕЙСЪ
Тифлисъ

Господину
Сидни Вейсъ.
Заводъ Новороссійскаго
Общества
ст. Юзовка
Екатеринослав. губ.

Господину
Сидни Вейсъ
Заводъ Новороссійскаго
Общества
М. Юзово.
Екатеринославской Губ.

Господину
Сидни Вейсъ
Заводъ Новороссійскаго Общества
М. Юзовка
Екатеринославской Губ.

МЮНХЪ и ВЕЙСЪ
Тифлисъ

Господину
С. Вейсъ
Заводъ Новороссійскаго Общества
М. Юзовка.
Екатеринославской Губ.

Юзовская Почтовая контора
Екатеринославск. губ.
Заводъ Новороссійскаго О-ва
Господину
Сидни Вейсъ

Въ Англію.

Mrs U. Weiss
c/o Messrs Weiss Bros
14 Broad St
Birmingham

MÜNCH & WEISS
TIFLIS

Господину
Сидни Вейсъ
Заводъ Новороссійскаго
Общества
М. Юзовка
Екатеринославской Губ.

ВСЕМІРНЫЙ ПОЧТОВЫЙ СОЮЗЪ. РОССІЯ.
UNION POSTALE UNIVERSELLE RUSSIE.
ОТКРЫТОЕ ПИСЬМО. CARTE POSTALE.

Господину Сидни Вейсъ
Заводъ Новороссійскаго Общества
М. Юзово
Екатеринославской Губ.

Recd 5. Jan 705

На этой сторонѣ пишется только адресъ. — Côté réservé exclusivement à l'adresse.

MÜNCH & WEISS
TIFLIS

Господину
Лидии Вейсъ
Заводъ Новороссійскаго Общества
М. Юзовка.
Екатеринославской Губ.

Пихлау и Брантъ, Москва.

Russia.

м. Юзовка,
Екатеринославской губ.

Заводъ Новороссійскаго Общества
S. WEISS.
Г-ну С. Вейссъ.

Господину
Лидии Вейсъ
Заводъ Новороссійскаго Общества
М. Юзовка.
Екатеринославской Губ.

Рис. 12 May.
ОТКРЫТОЕ ПИСЬМО.

Г-ну. Лидии Вейсъ

Юзовская Почтовая Контора
Екатеринославской губернии
Заводъ Новороссійскаго Общества.

МЮНХЪ и ВЕЙСЪ
ТИФЛИСЪ.

На этой сторонѣ пишется только адресъ.

ВСЕМІРНЫЙ ПОЧТОВЫЙ СОЮЗЪ. РОССІЯ.
UNION POSTALE UNIVERSELLE. RUSSIE.

ОТКРЫТОЕ ПИСЬМО. — CARTE POSTALE.

Юзовская Почтовая Контора
Екатеринославской губ.
Заводъ Новороссійскаго Общества
для М. Лидии Вейсъ

МЮНХЪ и ВЕЙСЪ
ТИФЛИСЪ.

На этой сторонѣ пишется только адресъ. — Cette carte est exclusivement réservée à l'adresse.

Обширные
древесные питомники,
семенное хозяйство,
садоводство
Ф. Е. РАММЪ
въ Ростовѣ н/Д.

ОТКРЫТОЕ ПИСЬМО

Господину
С. Вейсъ
Юзовка Екат. губ.
Заводъ Новороссійск. Общ.

На этой сторонѣ пишется только адресъ.

Лидии
М. Вейсъ
Заводъ Новороссійскаго Общества
М. Юзовка.
Екатеринославской Губ.

Юзовская Почтовая
Контора.
Екатеринославской губ.
Заводъ Новороссійскаго
Общества.
М. Лидии Weiss.

МЮНХЪ и ВЕЙСЪ
ТИФЛИСЪ

Господину
Сидни Вейсъ
Заводъ Новороссійскаго Общества
м. Г-Озовка.
Екатеринославской Губ.

Его Высокоблагородію
С. И. Вейсъ
здѣсь

ХЪ и НЕЕФФЪ | MÜNCH
РОСТОВЪ на/Д. | ROSTOFF a/Don.

Въ Заводъ
Ново Россійскаго Общество
черезъ Г-Озовскую Почтовую
Контору
Г-Озовка.
Mr. Sidney Weiss.

MÜNCH & WEISS
TIFLIS

Господину
Сидни Вейсъ
Заводъ Новороссійскаго
Общества
м. Г-Озовка.
Екатеринославской Губ.

МЮНХЪ и ВЕЙСЪ
ТИФЛИСЪ

Господину
Сидни Вейсъ
Заводъ Новороссійскаго Общества
м. Г-Озовка.
Екатеринославской Губ.

Господину
Сидни Вейсъ
Заводъ Новороссійскаго
Общества,
м. Г-Озовка.
Екатеринославской Губ.

MÜNCH & WEISS
TIFLIS

Господину
Сидни Вейсъ
Заводъ Новороссійскаго Общества
м. Г-Озовка.
Екатеринославской Губ.

Анелія

Все Найбольше обошл 20.11.[illegible]

O. WEISS.
SHRUBBERY.
HARBORNE PARK Rd
HARBORNE
BIRMINGHAM.
O. WEISS.

№ 150
Юзовка.
Екатер. губ.

Тнъ Вейсъ
Тарборнъ
Бермингамъ
Анелія

OPENED BY 4261 OPENED BY

Англія.

O. WEISS.
SHRUBERY
HARBORN PARK
HARBORN
BIRMINGHAM.

O. WEISS.

Заказное

Вейсъ
Гарборнъ
Бермингамъ
Англія.

отъ С. Вейсъ
Юзовка
Екатеринослав. Г.

4579