













Certificat





21



21 a



21A

21Aa

21 B



RRR = prix d'amateur!



Bleu!





Faux



Faux



Certificat









Certificat



































ATELIER du TIMBRE - 1930 - ZEGELFABRIEK







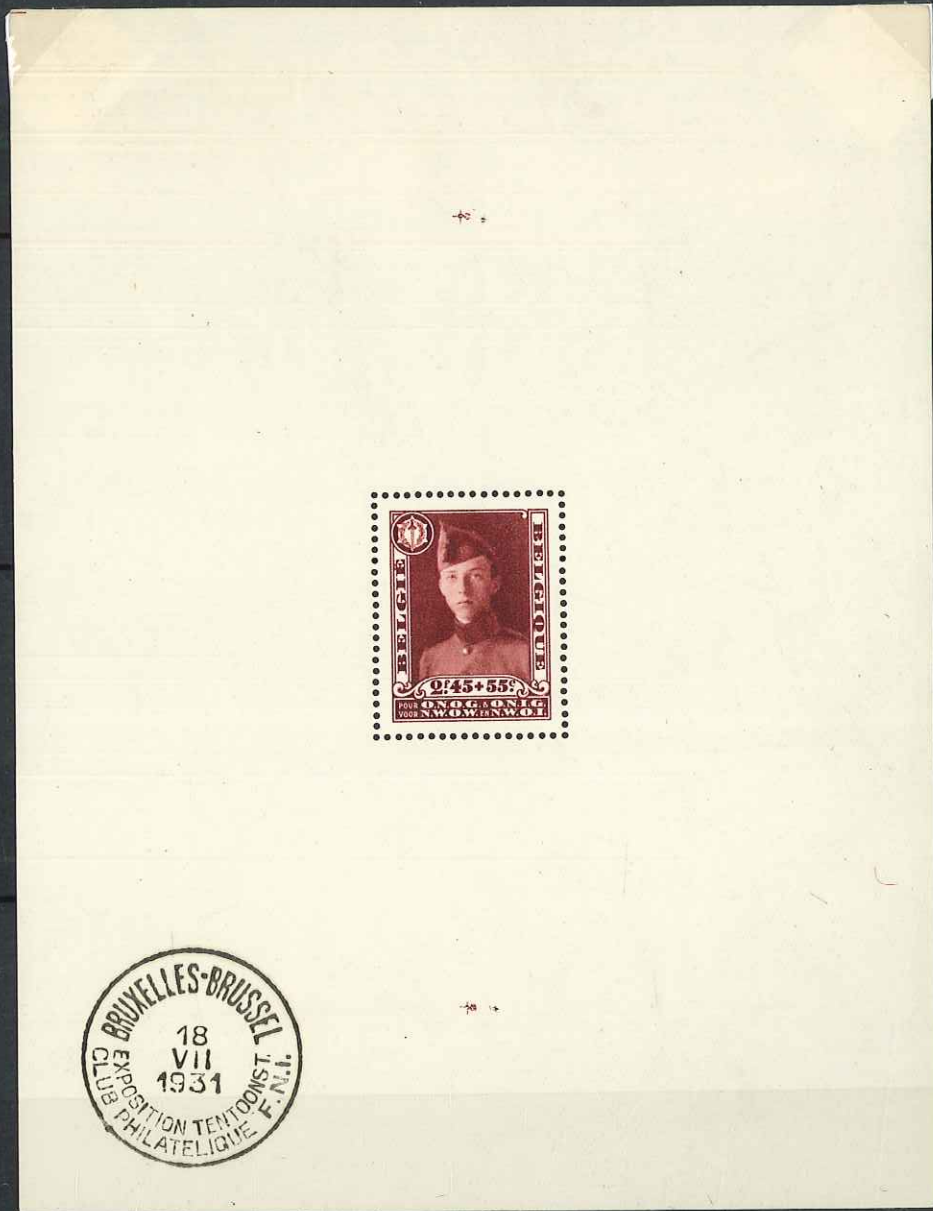



















Fondation Musicale Reine Elisabeth



Muziekkfonds Koningin Elisabeth



MONUMENT
AU ROI ALBERT A L'YSER

IJZERGEDENKTEEKEN
AAN KONING ALBERT

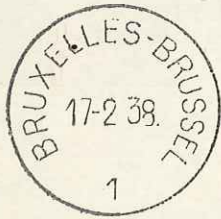

«Un pays qui se défend
s'impose au respect de tous».

(4 août 1914)

«Een land dat zich verdedigt
dwingt aller eerbied af».

(4 Augustus 1914)



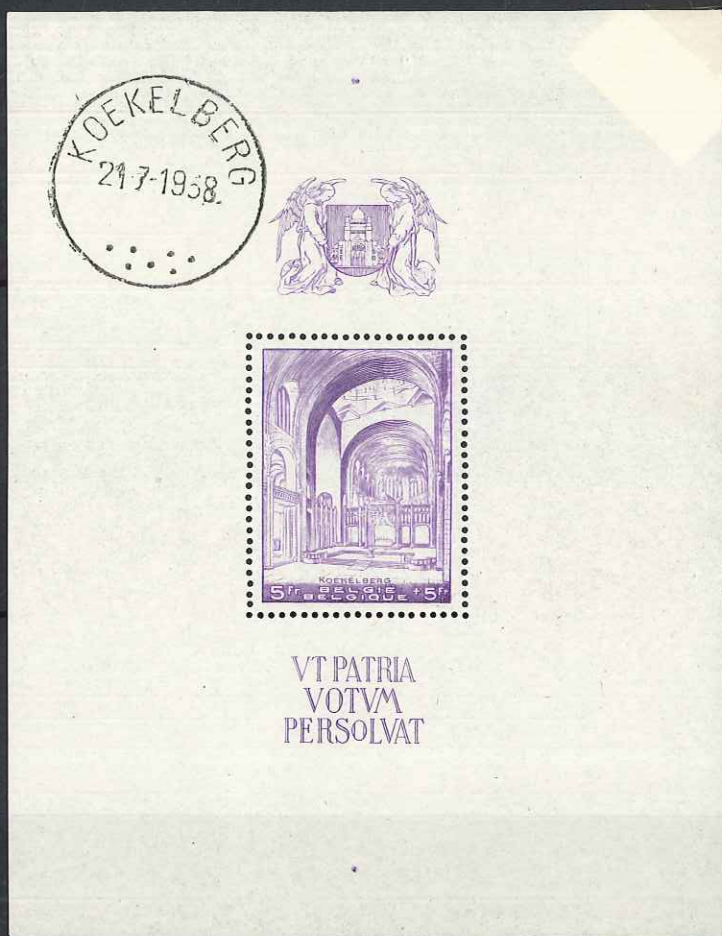



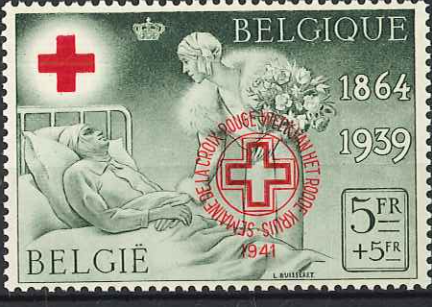

FOIRE
PHILATÉLIQUE

GROOTE
POSTZEGELFOOR



30-31 MARS

30-31 MAART

TIMBRE SOUVENIR

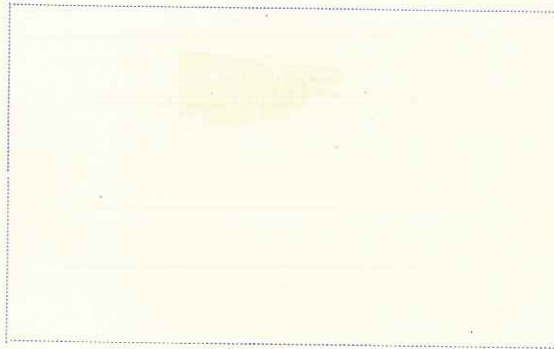

HERDENKINGSZEGEL

N° 4625

PRIX : 50 FR.
PRIJS :





Chapelle Musicale de la Reine Elisabeth



Muziekkapel van de Koningin Elisabeth



Muziekkapel van de Koningin Elisabeth



Chapelle Musicale de la Reine Elisabeth



ADMINISTRATION
DES POSTES



BESTUUR
DER POSTERIJEN



ADMINISTRATION
DES POSTES



BESTUUR
DER POSTERIJEN









ORVAL



PER CRUCEM



ORVAL

MCMXLI

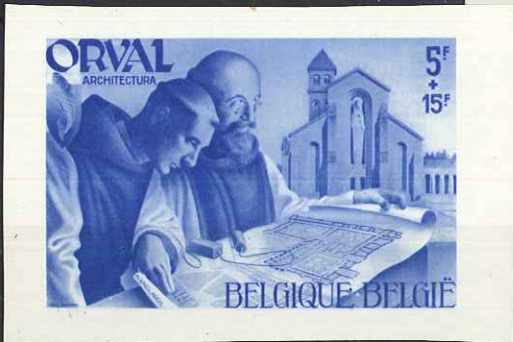

ORVAL



PER CRUCEM



ORVAL

MCMXLI



COMMISSION D'EXPERTISE WILLY BALASSE

45-45A, RUE DU MIDI • BRUXELLES 1 • TEL. : 13.29.51 • 13.29.52

CERTIFICAT D'EXPERTISE N° 3037



La CWB, ayant examiné LE TIMBRE DE BELGIQUE
EFFIGIE DE LEOPOLD II : 5 F. BRUN PALE N° 37N2
DU CATAL. W. BALASSE - OBLITERÉ

soumis par M. Buben
émet l'opinion : TIMBRE ET OBLITERATION
AUTHENTIQUES - SANS DEFATS LORS DE
L'EXAMEN

et a apposé au verso du timbre les marques d'expertises ci-dessous. 

Willy Balasse

BRUXELLES, LE 19 AVRIL 1977

COMMISSION D'EXPERTISE WILLY BALASSE

45-45A, RUE DU MIDI • BRUXELLES 1 • TEL. : 13.29.51 • 13.29.52

CERTIFICAT D'EXPERTISE N° 6388



La CWB, ayant examiné le timbre de Belgique
emission 1905 dite "grosse barbe" N° 74c
du catalogue officiel. 10c rose framboise
ahht Bruxelles 1911.

soumis par _____
émet l'opinion : Authentique sans défaut lors
de l'examen.

et a apposé au verso du timbre les marques d'expertises ci-dessous.

Willy Balasse

BRUXELLES, LE 27/03/2000 1900

J'ai examiné le timbre de Belgique émis en 1865 et répertorié N° 16Bc du catalogue national COB, 40 centimes rouge-grenat au type Médaillon 1863, dentelé 14½,

Le timbre est authentique et porte l'oblitération losange de points 12 d'Anvers.
Il présente bien la nuance décrite qui le caractérise.

Il est en parfait état de conservation sans défaut ni réparation au moment de l'examen.
Une photo de la pièce concernée accompagne le présent certificat.

Fait à Bruxelles, le 22 octobre 2008

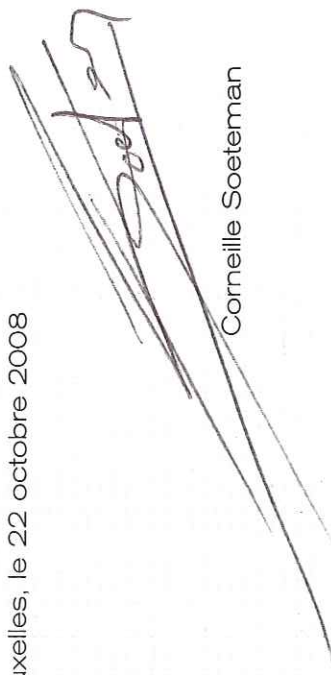

Corneille Soeteman

