

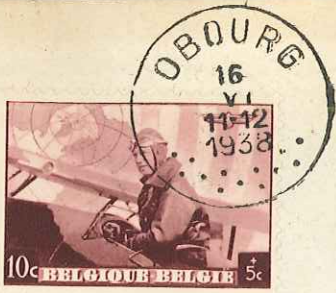

20,-



22,-



12.-

PREMIÈRE LIAISON AÉRIENNE RÉGULIÈRE
BRUXELLES - LE CAIRE

EERSTE REGELMATIGE LUCHTVERBINDING
BRUSSEL - KAIRO

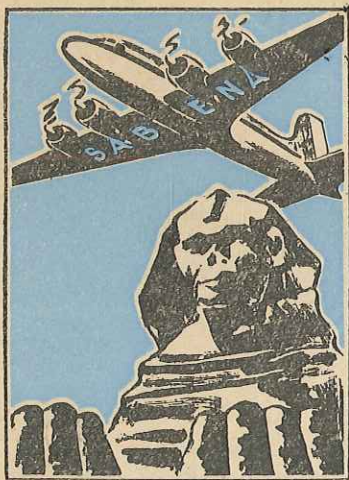

Courrier spécial organisé au bénéfice des activités aéronautiques en faveur de la jeunesse.
Bijondere luchtpostzending waarvan de opbrengst bestemd is voor de luchtvaartbedrijvigheid ten voordele van de Jeugd

اول اتصال جوي دائم
بين بروكسل والقاهرة
لشركة الملاحة الجوية
"سابينا"

PAR AVION
PER VLIEGTUIG

c/o Monsieur le Représentant de la
SABENA
LE CAIRE (Egypte)

De omloop dezer kaarten zal zich uitstrekken tot de plaatsen bediend door een postkantoor vormende een postkanton. Deze kaarten zullen eventwel door geheel het Rijk mogen omlopen mits bijvoeging van een postzegel van 5 centimen,



La circulation de ces cartes s'étend aux localités desservies par un bureau de poste formant un canton postal. Ces cartes pourront toutefois circuler dans tout le Royaume moyennant l'adjonction d'un timbre-poste de 5 centimes



CARTE POS
POSTKAAR

(Cote réservée à l'adresse — Zigt)



Madame Williams
Sa maisonnette

à la maisonnette

à la maisonnette

Madame Williams
à la maisonnette



MR. LE DOCTEUR LUCIEN GAROT
10, PLACE STE VÉRONIQUE

LIÈGE

français

Refusé pour la taxe de vracht Gewelgerd voor de vracht 31

POSTES B. 0576



R ANTWERPEN 1 **861**

ANTWERPE
31-5-43
A 1 M



A.C.

ANTWERPE
31-5-43
A 1 M

Monsieur F. BOUCHAL
ITALSKA 26 PRAGUE
Bohème et Moravie

**SPOEDBESTELLING
EXPRÉS**

BUREAU PROVINCIAL
DES
RÉCOLTES DU HAINAUT

Société Coopérative à Mons

N° 83828



Jon éprouvé
Monsieur Devos Jh
Cultivateur

Retour

RECOMMANDÉ

casteau

R CASTEAU
Nr. 296

à *Wodruwez*

CARTE POSTALE. — PÖSTKART
 Union postale universelle. — Worldpostvereinigung.

BELGIQUE. — BELGIE.

186

(Coté réservé à l'adresse. — Zijde voor het adres alleen.)



Cherred,

Schenker & Coon

in Hooge



Numeros d'enregistrement

Pays d'origine : Belgique

Bulletin d'expédition

Verzending

Ci-joint Paquet
 Hierbij pakket

portant l'adresse ci-dessus
 met onderstaand ad.

Valeur déclarée :
 Aangegaven waarde

Montant du remboursement
 Bedrag der Teruggelating :

Nombre de déclarations en douane (Aantal toelatingen) :

249



Giefwubus.



Gumm H. Lieb.
Stui Morubus

THE LENING
PRIVATE



IN SY MAJESTEITTS DIENST.
BY UNIE LOAN
DEERTIENHARTS
KOOPT UNIE LENING

TE BETALEN
A PAYER 1 FR

TE BETALEN
A PAYER 20

TE BETALEN
A PAYER 1 FR
TE BETALEN
A PAYER 1 FR

TE BETALEN
A PAYER 1 FR

110
~~XXXXXXXXXX~~

Dr. J. G. de Vries,

BRUSSELS,

BELGIUM.



Transvaal Medical Council,

Johannesburg.

Agence Internationale
de Brevets d'Invention
et de Marques de Fabrique
J. GEVERS & CO
INGÉNIEURS

70 Rue St. Jean, ANVERS
(Belgique)
Villa „Mariatorf“, ZUNDEERT
(Hollande),
2 Avenue D'Asie, Dehors,
St Adresse, HAVRE
(France).

Curiosités pour Philatélistes.

Nos bureaux de brevets sont installés à Anvers (Poste Allemande en Belgique) à Zundert (près de la poste Belge de l'enclave de Baarle) et à St Adresse, le Havre (Poste Belge en France). Nous sommes ainsi à la source des curiosités suittantes que nous pourrions vous expédier, ou envoyer de votre part à l'adresse que vous nous indiquerez, en Hollande, en Angleterre, en France, etc.
A. Une carte postale affranchie de la série des 3 timbres (Roi Albert) vendus au profit de la Croix rouge de Belgique (70 centimes).
B. Une carte postale affranchie de la série des 4 timbres (Roi Albert et Reine Elisabeth) vendus au profit de la Croix rouge de Belgique (1 franc).
C. Une carte postale affranchie de 5 timbres belges ordinaires, expédite recommandée de l'enclave de Baarle (30 centimes).
D. Une carte affranchie d'un timbre belge voisinant avec une timbre français tous deux oblitérés de St Adresse le Havre (25 centimes).
Prête d'envoyer le montant en mandat-poste ou timbres poste hollandais à J. Gevers, Villa Mariatorf, Zundert (Hollande).



BRIEFKAART

AAN MM. J. GEVERS & C

POSTE RESTANTE

BARLE DU J

Widwen d. J. G. de Vries
Ave des Méridien 21 Schiedams
Dordrecht



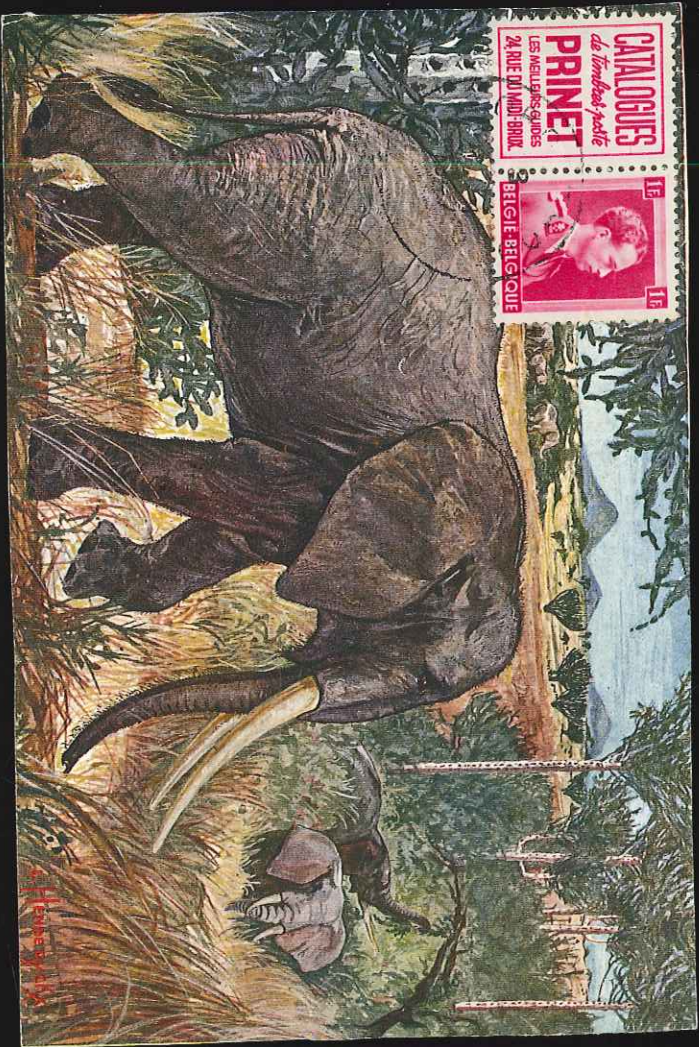

CATALOGUES
de timbres poste
PRINET
LES MEILLEURS GUIDES
24 RUE DU MIDI BRUX.



SEREBRAKIAN
BRUXELLES
Timbres Poste
GROS



ПЕРВЫЙ ПОЧТОВЫЙ СОЮЗЪ. РОССИЯ.
UNION POSTALE UNIVERSELLE.
ПОЧ. ПИСЬМО. — CARTE POSTALE.
Александр

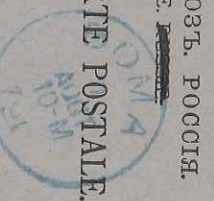

Место
для
марки

à l'adresse de M. Durand
Journal hebdomadaire de Somme

Bonna
Bonna Belgica

На этой стороне пишется только адрес — Cette réserve exclusivement à l'adresse.

SOCIÉTÉ DE SPÉCIALITÉS ALIMENTAIRES

Société Anonyme

221-225, RUE DE BIRMINGHAM, 221-225 - BRUXELLES

Registre du Commerce Bruxelles No 7776

PRODUITS MAGGI

BOUILLON KUB



Monsieur Victor ROOSENS

Route de Beaumont, 176

MARCHIENNE-AU-PONT.

Bruxelles

RETOUR À L'ENVOYEUR
terug aan afzender

530, MAGC

LETTERE - CORRESPONDANCE

RESERVE EN BRUIJEN
ZIJDE VOOR HET ADRES AAN TE GEBRUIKEN.

Victor Roosens

Route de Beaumont, 176

Marchienne-au-Pont

Bruxelles

10 BELGIAN POSTAGE

28-10-16

Victor Roosens

Route de Beaumont, 176

Marchienne-au-Pont

Bruxelles

10 BELGIAN POSTAGE



Ad. JANSSEN

FABRICANT D'ARMES DE S. M. LE ROI
85, Montagne de la Cour
.. BRUXELLES ..

INDIQUEZ VOTRE NOM ET VOTRE
ADRESSE AUF ROSTRO DE VOSSE
LETTERE
ZETUUN KANPEN AN
OPPERKERZINDEWERSA



Monsieur J. HILDEBRAND

Gérant S. P. R. O. A.

KOMPINA.

**PAR AVION
PER VLEIGTUIG**

(Cameroun)

FRANZ CLOUTH
COLOGNE-HIPPES
BRUXELLES, 23, Rue des Riches-Cluses

CARTE POSTALE

POSTKAART

(Côté réservé à l'adresse — Zijde voor het adres dienen)

EXPRESS

*België
Kommun
agent in Benaru
Lorenz*

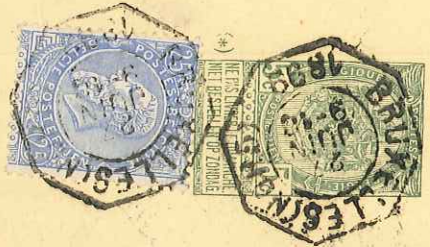

(*) Cette inscription peut être biffée. — Dit opschrift mag doorgaans worden

**PAR AVION
PER VLEIGTUIG**



*Monsieur Pierre Gervopoulos
Poste aérostatique
CACI de Aéroport
Côte d'Ivoire*



Ad. JANSSEN

FABRICANT D'ARMES DE S. M. LE ROI
85, Montagne de la Cour
.. BRUXELLES ..

Monsieur J. HILDEBRAND

S. P. R. O. A.

KOMPINA.

**PAR AVION
PER VLEIGTUIG**

Cameroun.



Ad. JANSEN

FABRICANT D'ARMES DE S. M. LE ROI
85, Montagne de la Cour
BRUXELLES

**PAR AVION
PER VLEIGTUIG**

Monsieur J. HILDEBRAND

S. P. R. O. A.

KOMPINA.

(Cameroun)

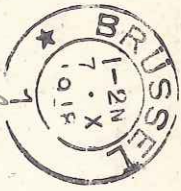

Monsieur *Vanhey Westelt*
Commissaire des Contributions
Hamberg

Rue Station 24.



*Belgian Army
registered*



*Mr J. Cousin
Brigadier D240 96^{me} Bde*

R LONDON, E.C. 3
No. 4157

Armée Belge

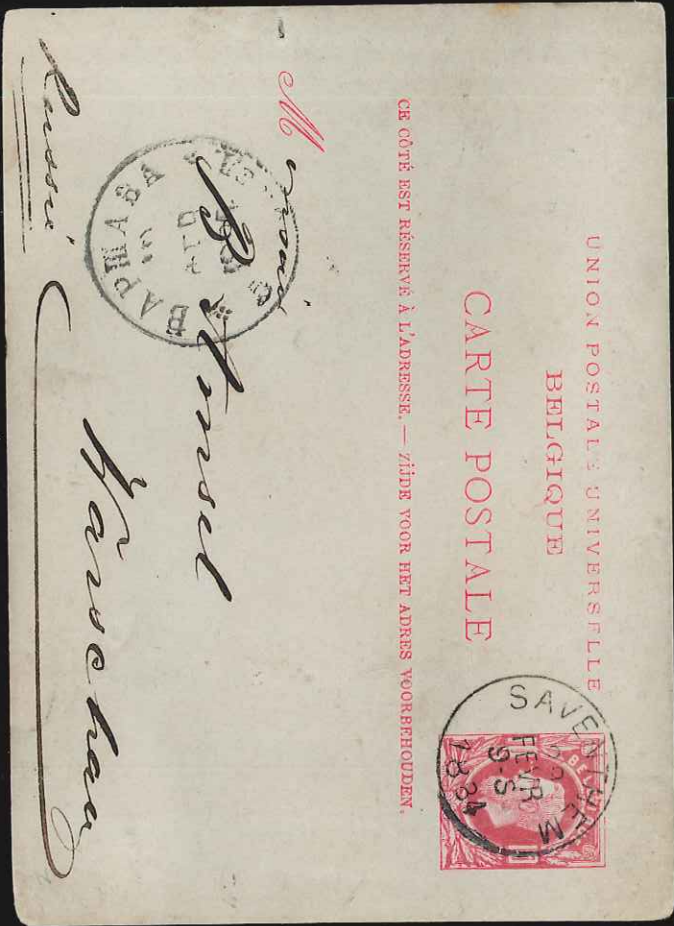



FIRST DAY OF ISSUE

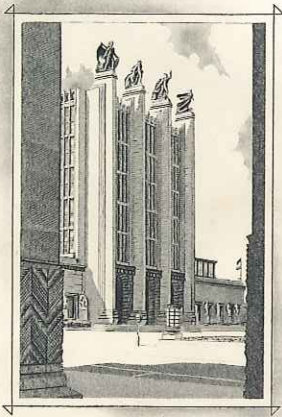

GRAND PALAIS

INAUGURATION DE LA
25^e Foire Internationale
BRUXELLES
21, Avril 1951

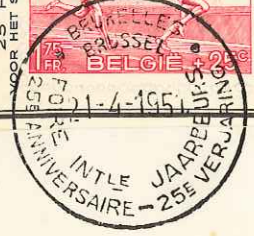

WAB



*Monsieur
Henry Pirathon
19 Rue Saint-Jean*

Aubusson

France



Tél. 11 07 15

A d . J A N S E N
FABRICANT D'ARMES DE S. M. LE ROI
85, Montagne aux Herminettes
BRUXELLES

VISITE NA TOERE INTERNATIONALE
DE BRUKELLES
DU 26 AVRIL AU 11 MAI 1947
BEZOEK DE INTERNATIONALE
MARTINUS TOER
VAN 26 APRIL TOT 11 MEI 1947



Monsieur J. HILDEBRAND

Notre-Dame-de l'Isle

par PORT MORT (Eure)

N° van afgifte
de dépôt

24

AFZENDER — ENVOYEUR
(Volledig adres — Adresse complète)

411820 — DIE POORTE
Uitgeversbedrijf
Lierschestwg, 308 Oude-God

Bestelbericht — Constatation du facteur

Bon 8111. — 1941. — Unitas, Oostende.

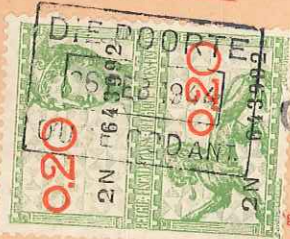

ONTVANGKAART
CARTE-RECEPISSE



Ontvangen — Reçu

Fr. 55 Ct. 50

rijf en vrolijk
he. Marcel van Haute
Guido Gezelle straat, n° 24

Handtekening — Signature

„DIE POORTE“
OUDE-GOD-BIJ-ANTWERPEN te

M. Thiry-vandael à

Muzen / Mechelen
Brab

gels plakken. — Collez ici les timbres fiscaux.

abreken 2