

121



91



124



92





888  
(a)

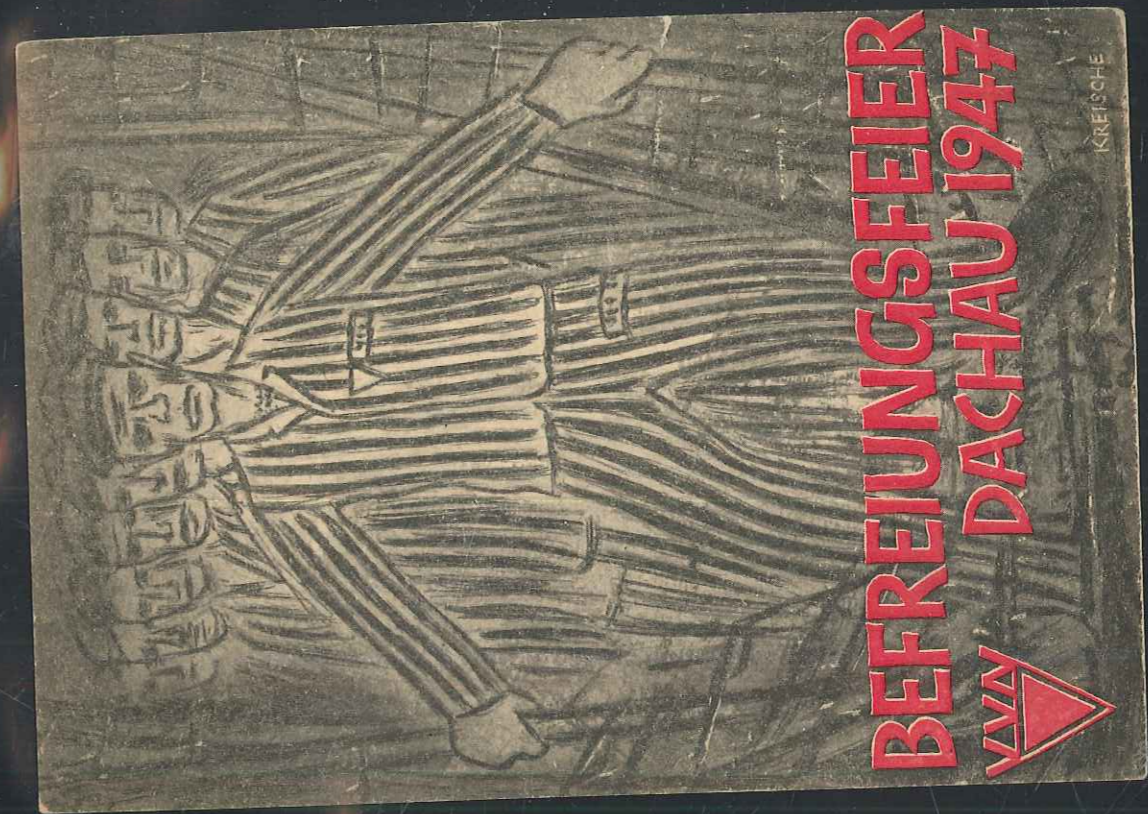

93



888  
(b)

Absender: .....



Wohnort, auch Zustell- oder Leitpostamt

Straße, Hausnummer, Gebäudeteil, Stockwerk oder Postschließfachnummer; bei Untermietern auch Name des Vermieters



Postkarte



Charl. Timpel,  
Ebn.-Wilmsdorf  
Radesheimer Str. 23a

Straße, Hausnummer, Gebäudeteil, Stockwerk oder Postschließfachnummer; bei Untermietern auch Name des Vermieters

95

905



DAS JÜDISCHE GEMEINDEHAUS BERLIN

888 (c)

Drucksache  
18801/264/24

Portopflichtige Dienstsache

Urgent / German

Der öffentliche Kläger  
bei der Spruchkammer  
MÜNCHEN III

Herrn / Frau / Frl.

Auf Grund der Angaben in Ihrem Meldebogen sind Sie von dem Gesetz zur Befreiung von Nationalsozialismus und Militarismus vom 5. März 1946 nicht betroffen.

geb. *21. 12. 04.*

München 22. 11. 46. - 7. 11. 46.

Die öffentliche Kläger

*Wingmann*

MÜNCHEN 13

*Wingmannstrasse 48*

F 3 Mü. 250.

888 (d)

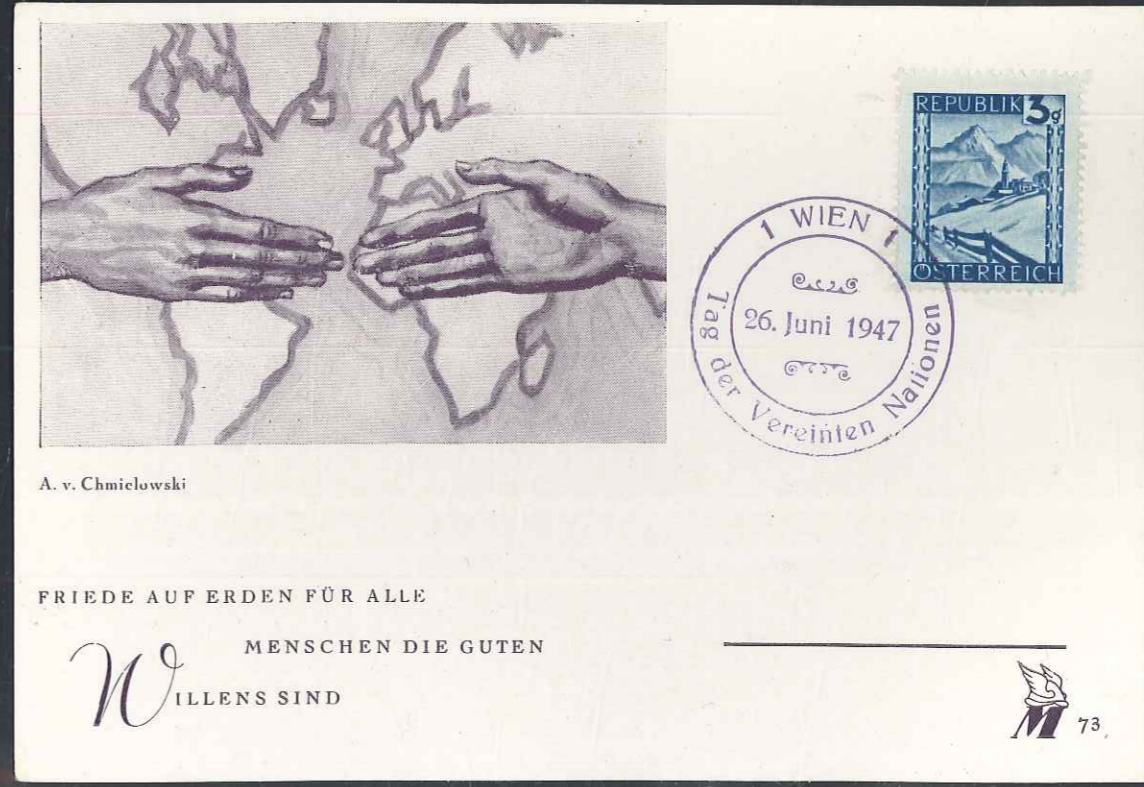

A. v. Chmielowski

FRIEDE AUF ERDEN FÜR ALLE

MENSCHEN DIE GUTEN

WILLEN SIND



2130  
(a)

KARTKA PAMIĄTKOWA דף מזכרת  
SOUVENIR LEAF

**50 ROCZNICA POWSTANIA ŻYDÓW W GETCIE WARSZAWSKIM** 50 שנה למרד בגיטאות ובמחנות  
בג'טאות ובמחנות

POCZTA POLSKA

רשות הדואר  
Israel Postal Authority  
PHILATELIC SERVICE השירות הבולאי

888  
(e)

СОЛОВЕЦЬКІ ОСТРОВИ

SACHSENHAUSEN  
BUCHENWALD BEREZA KARTUSKA  
DACHAU AUSCHWITZ  
MAUTHAUSEN  
EBENSEE

I КОНГРЕС А.У.П.В.

I КОНГРЕС А.У.П.В.

888  
(f)

5 AM POST 5

TAG DER BEFREIUNG  
I.I.O.  
DACHAU  
27. 4. 1945-46.

TAG DER BEFREIUNG  
I.I.O.  
DACHAU  
27. 4. 1945-46.

2180  
(b)

WYSTAWA FILATELISTYCZNA  
PHILATELIC EXHIBITION



P O L S K A — I Z R A E L  
Katowice 12-17.09.1993

PFZ ZARZĄD OKRĘGU W KATOWICACH



□□-□□□

2180  
(c)

WYSTAWA FILATELISTYCZNA  
PHILATELIC EXHIBITION



P O L S K A — I Z R A E L  
Katowice 12-17.09.1993

PFZ ZARZĄD OKRĘGU W KATOWICACH

1500 ZŁ POLSKA



□□-□□□

keHo  
(Papa)

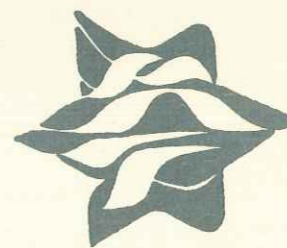

תראו  
WARNING AND WITNESS

2180  
(d)

KARTKA POCZTOWA cena 1900 zł

# DZIEŃ PAMIĘCI OFIAR ZAGŁADY



Medal Fundacji Rodziny Nissenbaumów



POCZTA POLSKA IV 1993r. nakład 200.000 proj. Z. Stasiak



□□-□□□

KARTKA POCZTOWA cena 2000 zł

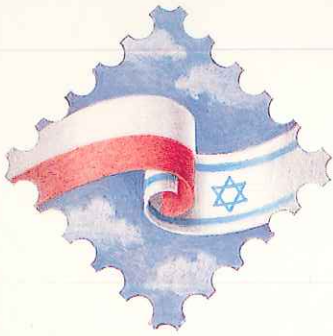

BILATERALNA WYSTAWA  
FILATELISTYCZNA  
POLSKA - IZRAEL  
KATOWICE 12-17.09.1993

Poczta Polska VIII 1993 nakład 200.000 proj. A. Jezziarkowski



□□-□□□

2180  
(e)

888  
(K)

I



WARSZAWA:  
POCZTA  
GŁÓWNA

Fot. J. Mizerski

2180  
(F)



BILATERALNA WYSTAWA  
KATOWICE 12-17-09-1993

4000zł  
50 ROCZNICA  
POWSTANIA ŻYDÓW W  
GETCIE WARSZAWSKIM  
50 שנה לעידן ההיורס  
במאורו  
POLSKA  
50 YEARS SINCE THE  
JEWISH UPRISING IN THE  
WARSAW GHETTO - 1943

□ □ □ □ □

II



WARSZAWA  
RYNEK  
STAREGO  
MIASTA

Fot. J. Mizerski

2180  
(9)



500zł POLSKA  
500zł POLSKA  
KATOWICE 12-17-09-1993  
R  
001712  
Katowice 1  
Wystawa Filatelist  
Polska - Izrael

4000zł  
50 ROCZNICA  
POWSTANIA ŻYDÓW W  
GETCIE WARSZAWSKIM  
50 שנה לעידן ההיורס  
במאורו  
POLSKA  
50 YEARS SINCE THE  
JEWISH UPRISING IN THE  
WARSAW GHETTO - 1943

Polski Związek Filatelistów  
ZARZĄD ODDZIAŁU  
UL. PADEREWSKIEGO 1,b\*  
41-710 RUDA ŚLĄSKA 10

□ □ □ □ □

III



WARSZAWA  
NOWE MIASTO

Fot. J. Mizerski



WARSZAWA:  
ZAMEK  
KRÓLEWSKI

Fot. J. Mizerski

IV

IX



WARSZAWA:  
MOST  
KIERBEDZIA

Fot. J. Mizerski

V



WARSZAWA:  
HOTEL  
BRISTOL

Fot. J. Mizerski

X



WARSZAWA: ULICA KANONIA

Fot. J. Mizerski

VI



WARSZAWA:  
PAŁAC  
POD BLACHĄ

Fot. J. Mizerski

XI



WARSZAWA:  
RYNEK  
STAREGO  
MIASTA

Fot. J. Mizerski

VII



WARSZAWA:  
DWORZEC  
POCZTOWY

Fot. J. Mizerski

XII



WARSZAWA:  
POMNIK  
MIKOŁAJA  
KOPERNIKA

Fot. J. Mizerski

VIII



WARSZAWA:  
KOŚCIÓŁ ŚW.  
ALEKSANDRA

Fot. J. Mizerski

893

*Atel Bemp*



*R. Schreiber*

*Atel Bemp*



*R. Schreiber*

889



WARSZAWA

Kościół Sw. Krzyża

891

*5/20.9.*



H. Kaczmarczyk  
 MAGDEBURG  
 Motzstr. 31, DDR

25. April 1957  
 Ged. Ausg. zum Internationalen Befreiungstag  
 Entwürfe:  
 RUDOLF SKRIBELKA  
 AXEL BENGS.

BESUCHET DIE  
 AUSSTELLUNG  
 „DER EWIGE JUDE“  
 WIEN



BESUCHET DIE  
 AUSSTELLUNG  
 „DER EWIGE JUDE“  
 WIEN



FRITZ PAELOW  
 BERLIN - WILMERSDORF  
 WILHELMSAUE 114/15



Urne mit Teil des Massengrabes.

FONDS zur Abgeltung  
 von Vermögensverlusten  
 politisch Verfolgter  
 Wien II, Taborstraße 4-6  
 Telefon 55 71 21 bis 25



Abgeltungsfonds  
 WIEN II, TABORSTR. 2-6



An das Kammergericht



Berlin-Charlottenburg  
 Witzlebenstrasse 4-5

896  
(a)

Mene, Mene, Tekel, Peres

EX. 2310



Handwritten signature or mark on the right side of the illustration.

917  
(a)

UB "c"



H. Kaczmarczyk  
MAGDEBURG  
Motzstr. 31, DDR



ANNE FRANK  
AUSSTELLUNG  
IBK  
MARZ 1988  
FIB



Gesellschaft  
für  
POLITISCHE  
AUFKLÄRUNG

DIE WELT DER ANNE FRANK  
geboren am 12. 6. 1929  
umgekommen am 31. 3. 1945  
GEDENKAUSSTELLUNG  
INNSBRUCK  
27. 2. - 18. 3. 1988

ANNE FRANK  
AUSSTELLUNG  
WIEN  
SEPTEMBER 1986  
FIB



ANNE FRANK  
AUSSTELLUNG  
WIEN  
SEPTEMBER 1986  
FIB



917  
(b)

UB "c"



H. Kaczmarczyk  
MAGDEBURG  
Motzstr. 31, DDR



ANNE FRANK  
AUSSTELLUNG  
IBK  
MÄRZ 1988  
FIB



35.00



Gesellschaft  
für  
POLITISCHE  
AUFKLÄRUNG

DIE WELT DER ANNE FRANK  
geboren am 12. 6. 1929  
umgekommen am 31. 3. 1945  
GEDENKAUSSTELLUNG  
INNSBRUCK  
27. 2. - 18. 3. 1988

ANNE FRANK  
AUSSTELLUNG  
IBK  
MÄRZ 1988  
FIB



30.00



917  
(c)

UB "a"



H. Kaczmarczyk  
MAGDEBURG  
Motzstr. 31, DDR



Herausgegeben von der  
Vereinigung der Verfolgten des Naziregimes (VVN)  
anlässlich des Befreiungstages in München / Mai 1947  
Entwurf der Karte: Gerhard Kreisde, Berlin-Zehlendorf

POSTKARTE



896  
(b)

HW 1561



981



WIEN  
isc  
-9.-4.87-10  
1010



WALD DER  
Jüdischen  
MÄRTYRER  
1939 - 1945

**Pflanzung eines Gedenkwaldes!**  
Zur Erinnerung an die 65.000 jüdischen  
Märtyrer die der nationalsozialistischen  
Mordmaschinerie in den Jahren 1938 - 1945  
zum Opfer gefallen sind.  
In Anwesenheit des Bürgermeister der  
Stadt Wien, Dr. H. Zilk,  
Delegation der Isr. Kultusgemeinde Wien.  
Wien - Essling 9. 4. 1987

920

Herrn

Anton Kiseljak

Kaiserfeld  
Leoben/Stmk



Wien 101  
Sonderpostamt  
639 c

982



WIEN  
isc  
14.-6.87-10  
1010



BEISETZUNG  
14. 6. 1987



BEISETZUNG  
14. 6. 1987



BEISETZUNG von in der „KRISTALLNACHT“  
10. NOV. 1938 geschändeten TORAROLLEN  
WIEN ZENTRALFRIEDHOF 14. JUNI 1987  
(17 SIWAN)

1010 Wien  
528 n

Herrn  
Hans SALZMANN  
Silbergasse 32  
2503 BIEL Schweiz

921



1945  
BEFREIUNG MAUTHAUSEN  
„NIEMALS VERGESSEN“  
BUND SOZIALISTISCHER FREIHEITSKÄMPFER  
MAUTHAUSEN 26. 5. 1968





Zeichen :  
Référence : 156032

<sup>M</sup>  
Datum des Poststempels  
Date du timbre postal



**Au Comité "RELICO",  
GENÈVE**

Ich bestätige, hiermit, dass ich von  
Ihnen 1 Lebensmittelpaket(e)  
erhalten habe.

J'accuse réception de .....  
colis de produits alimentaires que vous  
m'avez fait parvenir.

Unterschrift:

*Abraham Taub*

Signature:

Adresse:

*Arbeitslager Jowischowitz  
Ober-Olesien*

1198

Aufgeliefert durch den Judenrat

ABSENDER  
*Emma Herzog*

*Krakau*

*Rehanka 6%2*

POSTKARTE



ARBEITS

*Esterca 11/67*

Eingegangen  
*Herzog*

*Frauen Arbeitslager Juden*

*in Sedon über Posen*

*N° 5634*



11.41.

AROLSEN KAT. S. 316 VII 41-VIII 44 FRAUEN

1/53



Strasse, Hausnummer, Gebäudeteil, Stockwerk oder Postschließfachnummer: 3.11

Schwerin  
Schwerin 50

aus der  
dem Alfred Sussenberg



Postkarte  
Ankerpost

Absender:  
Hans Gold  
Schwerin 11.12.42  
Wohnort, auch Zustell- oder Leitpostamt  
Strasse, Hausnummer, Gebäudeteil, Stockwerk oder Postschließfachnummer  
Leipzig  
auf Bestellung  
an Postamt

2203 (2)

HAGIBORPLATZ = Sammelstelle Prag, Schwerinstr. 2  
= Sammelplatz für Auschwitz- und Birkenu-Transporte der Juden

2207

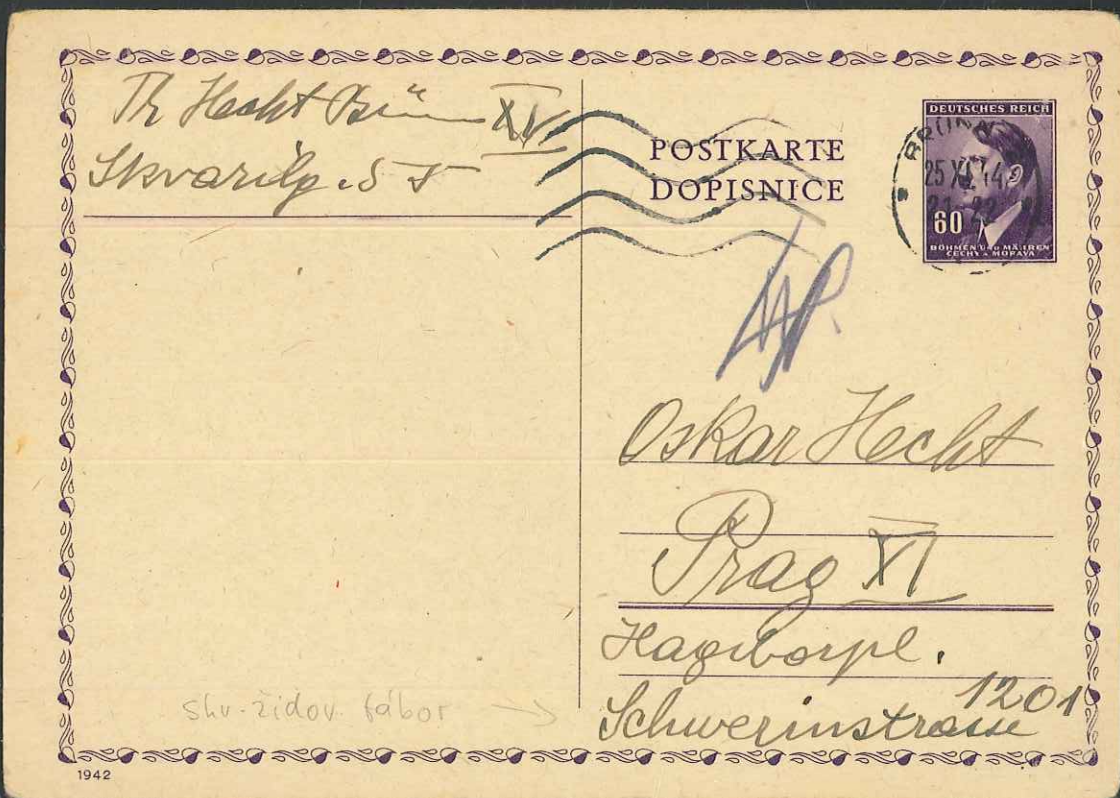

Th Hecht  
Schwerin 50

POSTKARTE  
DOPISNICE



AP  
Oskar Hecht  
Prag VI  
Hagiborpl.  
Schwerinstr. 1201

shv. zidov. labor

1942

philwiss  
weichmacherfrei

Absender:

Vor- und Zuname: Benjamin Graubart

Internierten Nr.: 2034

(IK.)

Lager-Bezeichnung: Internierungslager Biberach / Riss

Deutschland (Allemagne)

Gebührenfrei

Landesteil (Provinz usw.)

Land: Schweiz

Kreis: \_\_\_\_\_

Strasse: 50. Av. de Lemnan

Empfangsort: Clujana



H. Schwarzbach

An Herrn

Interniertenpost



160  
(c)

Intermierpost.  
**Feldpostkarte**

Abfender: Richard Neumann  
 Wohnort, auch Zustells- oder Zeitpostamt  
Reserve Kavallerie  
 Straße, Hausnummer, Gebäudeteil, Stadtviertel oder Postfachnummer  
Ravensburg, Hag-  
nichenau, Tettman Altwürtt  
Württemberg

her te laden, in een van die  
 transport zal er dit jaar  
 niet van komen en het  
 is de volog den afgelopen  
 fullie moeten de groeten van  
 in 'n russen hebben. Om  
 wanneer schrijft u mij? De  
 hoor, nu ga ik ook naar  
 in eigen. Groet iedereen van  
 mij. Met alle liefde en groeten  
 van Piet.

Fam. van Bolder  
Brubenschestraat 11  
Scheveningen  
Holland.

465  
 2767  
 2980-4113

C 151a - Din A 6 - 9. 39

157

An Intermierpost  
Alfred Schwarzbaur  
Lauranne  
Leman 50  
Schweiz

30.12.43.14-15

geprüft  
 10  
 Montag

160  
(d)

Intermierpost.  
**Postkarte**

Abfender: Mrs. Belle  
 Wohnort, auch Zustells- oder Zeitpostamt  
Postzeitung  
 Straße, Hausnummer, Gebäudeteil, Stadtviertel oder Postfachnummer  
Huis. De verlichte avond ongeduld  
een foto van jullie. Het is ook  
makkel en dan. Het is ook  
als het gaat. Waan. Het is ook  
opnieuw hoor. Van Oeschke heb ik  
ook gekregen van de moeder. Het is  
heel mooi en het hangt boven  
mijn bed. Ik heb de mensen het  
een volgende keer hoor. Ik heb deze  
maand nog maar zeft of een brief  
en een postkaart en het is nog maar  
de 12<sup>de</sup> hoe zal ik u komen. Het is  
me of dus niet ongerust. Het is  
de van mij met woord post ont-  
vangt. Schrijf gerust maar iedereen  
dag hoor en ja. Zou konen kan  
ik wel gebruiken maar fijne en  
mooie ja bedankt of voorhand  
die alles het beste. Groeten van  
je schoonouders en Julia  
alle launen Belle

Mr. J. Stiel  
Sterwinstr. n. 124  
121.  
Scheveningen  
Holland

287

C 154 - Din A 6 - 11. 40

158

Intermierpost  
Alfred Schwarzbaur  
Lausanne - Suisse  
50 av. Leman  
Schweiz  
SCHWEIZ

3445-15

geprüft  
 10  
 Montag

210

Gebührenfrei!

Empfangsort:  
 Straße:  
 Kreis:  
 Land:  
 Landesteil (Provinz usw.):

2219

Interniertenpost

750



An Fra Schwarzbaum

Empfangsort: Lausanne

Straße: 50 av. Leman

Kreis: \_\_\_\_\_

Land: Schweiz.

Landesteil (Provinz usw.)

Gebührenfrei

159

Interniertenpost!

Abs:

Int.No=741  
Reimar Mendoza-Gutmann  
Jlag VII/Z  
Tittmoning, Obb.

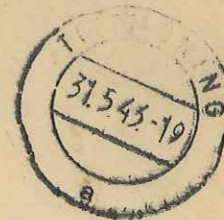

Firma

Werner B o s s e

Bürobedarf



Berlin C 2

Neue Königstr. 72

819

N<sup>o</sup> 6: Bettmann

Ludwig. Iss.  
geb. 6.6.81  
+ 4.8.40

ATTENTION!

Plaque photographique  
très fragile!

1171

Interniertenpost

Postkarte



An A. Schwarzbaum

Gebührenfrei

Absender:

Vor- und Zuname:

R. Reichtman

Interniertennummer:

7444

Lager-Bezeichnung:

Ilag VII

Laufen Obb.  
Deutschland (Allemagne)

Empfangsort:

Lausanne

Straße:

50 Av. Leman

Land:

Schweiz

Landesteil (Provinz usw.)

2212  
(a)

jó sokáig a straját,  
Egyébként én jól va-  
gyok, és ha akarsz  
egy kis ritkán  
Kulcsani, István György  
nem kulcsani, hanem  
Abban a reményben,  
hogy nem sokáig  
vágnak lállak, ezért  
lak milliószor  
Laci

Feladó: Schmitzler János  
Lajta 201/24  
Rabmat messz

LEVELEZŐLAP

Ara 10 fillér.



Magyar

Schmitzler Jánosné  
néno

Budapest VIII.  
Orszy ut 42 11/25

2017/24 TABORI ZSIDÓ MINIKAS SZAZAD

2204  
(b)

Deutsch

Interniertenpost  
Postkarte

An A. Schwarzbaum

Gebührenfrei!

Absender:  
Vor- und Zuname: R. Rechtman  
Interniertennummer: 744 A  
Lager-Bezeichnung: Ilag VII  
Laufen 006  
Deutschland (Allemagne)

Empfangsort: Lausanne  
Straße: 50 Av. Leman  
Land: Schweiz  
Landesteil (Provinz usw.)



2212  
(b)

keves volt mindenki,  
ki, illetve is körö  
nem, két dragame  
orak egy turalmas  
is nyarodt, semmi  
sem tart örökre!  
millió enél

Racsó L

mindenkinek is  
nemcsak két enél

Feladó: Schmitzler J.  
ut. Lajta 201/24  
Rabmat messz

LEVELEZŐLAP

Ara 10 fillér.

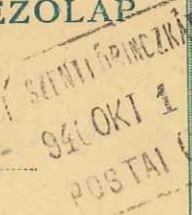

Magyar

Schmitzler Jánosné  
néno

Budapest VIII.  
Orszy ut 42 11/25

2017/24 TABORI ZSIDÓ MINIKAS SZAZAD

2204  
(a)

Deutsch

Kriegsgefangenenpost  
Postkarte

An A. Schwarzbaum

Gebührenfrei!

Absender:  
Vor- und Zuname: Jennald Rechtman  
Gefangenennummer: 744 A  
Lager-Bezeichnung: Ilag 18  
Spittal/Drau Kärnten (128)  
Deutschland (Allemagne)

Empfangsort: Lausanne  
Straße: 50 av. Leman  
Land: Schweiz  
Landesteil (Provinz usw.)





Abfender: Lajos Huberman Str. 9  
Kreuz der Altes Dampfen b. Frankfurt  
Wohnort, auch Zustell- oder Leitpostamt  
P.-D.-B. Jaber  
Straße, Hausnummer, Gebäudeteil, Städtewert od. Postschlüsselnummer

Postkarte



264  
ARBEITSEINSATZ  
Tgb. Nr. 848  
Eingegangen 25 LIST. 1941  
Erledigt Beabr. 1/2 12/6/41  
XI/68

Myntag od 25.5. do 21. 11-41  
Den: ~~23.5.~~ 312-  
Brod me myjedak

An den  
stellerten der Juden

in Litmannstadt ghetto

Arbeitseinsatz:  
Straße, Hausnummer, Gebäudeteil, Städtewert oder Postschlüsselnummer  
Telegraphen str. 13.

1153

Schutzhaftgefangener: *Herrmann*

Postkarte



u. Zuname

Hohenalza

Simmelmanstr.

Auszug aus der Lagerordnung:

Die Schutzhaftgefangenen dürfen alle 4 Wochen eine Karte schreiben und einmal monatlich Post empfangen. — Jeden Dienstag von 14—16 Uhr werden Wäschepakete und in beschränktem Maße auch Zusatzlebensmittel für die Häftlinge angenommen. Die Abgabe oder Zufendung von Rauchwaren ist verboten.

Lager-Kommandantur  
des Übergangslagers Hohenalza.

11.0080 541

*Frau  
Johanna Herrmann  
Hohenalza  
Simmelmanstr. 19/6*

1302

*ABS. B. FÄRRER,  
LINDEN BEI DEUTSCH  
BROD  
PROTEKTORAT*

*Do 39*



*HERR*

*EMIL LÖFF,*

*KREMSIER.*

*WASSERGASSE 9.*

*PROTEKTORAT.*

*Jüdische Kulturgemeinde in Prag  
Jüdische Arbeitsstelle  
Židovská náboženská obec v Praze  
Židovská ústředí práce*

*ANTWORT ÜBER DIE J.K.G.  
PRAG.*

2224

*dem Hb. Zöllner, 40 SP Feldpost 20. 12. 42 Lager 2*

*hoffe die anliege alle  
hoffe die anliege alle  
hoffe die anliege alle  
hoffe die anliege alle  
hoffe die anliege alle*

*Renate Herrmann*

*Graz Simbencei  
Koroggergasse 28*

**Bullinghaus & Cie.**  
Graz, Wienerstraße Nr. 7  
Telephon 10-25  
Klagenfurt, Villach

Spezialfirma für Wandverkache-  
lung Plattenpflasterungen —  
Terrazzoarbeiten — Steinzeug- u.  
Zementrohre. Alle Baumaterialien

Klischeesatz für Rasteliger, Graz, Joanneum Nr. 6

*EMPA*

44

Gut Linden bei Deutsch Brod (Lipa - CSR)  
Umschulungslager für Juden

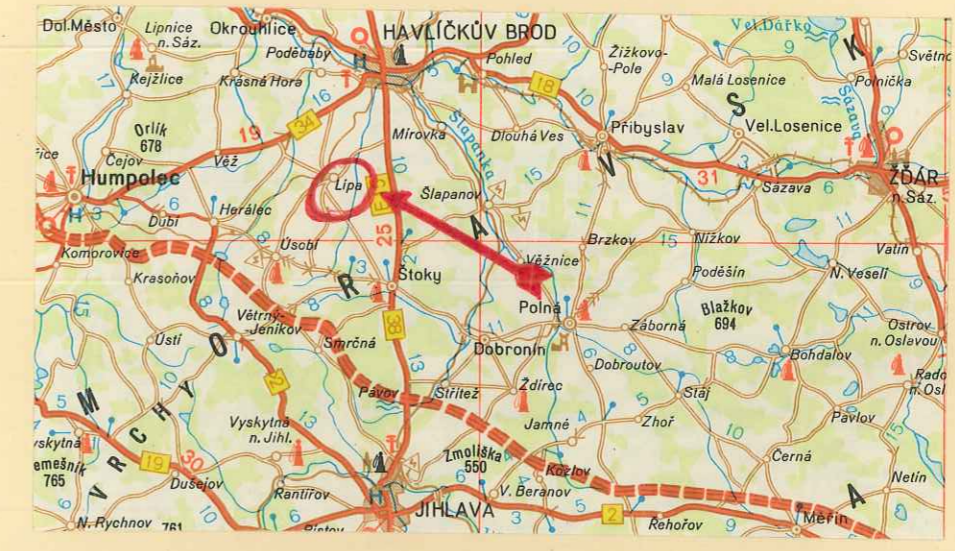

Für Männer jüdischer Herkunft richteten die Faschisten ein sogenanntes "Umschulungslager" ein, welches in Wirklichkeit ein Sammellager war von wo aus die Internierten in das Toteslager von Auschwitz - Birkenau abtransportiert wurden. In den Jahren 1940-1943 wurden hier insgesamt etwa 1300 Männer "umgeschult."

2217

2x 750

4 Feldpost  
Lager 2

**FELDPOST!**

Frau

Hedy Timischl

ROZNIATON  
12.7.43  
2  
KUNSTSTOFF-ABT.  
OBER

G R A Z Liebenau.  
Rosegggasse Nr. 28  
Ostmark 893

GEN. ER. 12

2218

2x 750

**Kriegsgefangenenpost**

11.10.44-10

An Herrn  
Alfred Schwarzbäum

Empfangsort: Lausanne  
Straße: Av. Leman 50  
Kreis: Val de  
Landesteil: Schweiz

Gebührenfrei

3/

1160

Abender: F. Rotstein Sanit. Postkarte

Waldlager Britz  
An. Angermünde

Waldlager  
Post: Britz  
Kreis: Angermünde  
Fernsprecher: Eberswalbe 3186

DEUTSCHES REICH  
16.7.43  
ANGERMÜNDE

An.  
Aelteren der Juden  
in Litzmannstadt  
Baluter Ring

DER FUHRER  
KENNT NUR KAMPF,  
ARBEIT UND SORGE.  
WIR WOLLEN  
IHM DEN TEIL ABNEHMEN,  
DEN WIR IHM ABNEHMEN  
KÖNNEN





2203  
(b)

Absender: Tusia Wroetauska  
Bistrai-Süd 172  
Wohnort, auch Zustell- oder Leitpostamt  
Kareis Bielich O/S  
Straße, Hausnummer, Gebäudeteil, Stockwerk oder Postschließfachnummer

So! Jetzt moche ich Schluss.  
Küsse u. Grüsse Tusia.

Hast du ein Haus 30-50 Hrs.  
Geschicht?



DER FÜHRER  
KENNT NUR KAMPF,  
ARBEIT UND SORGE.  
WIR WOLLEN  
IHM DEN TEIL ABNEHMEN,  
DEN WIR IHM ABNEHMEN  
KÖNNEN

Herrn  
Alfred Schwarzbaum  
Lausanne (Suisse)  
Avenue Benon 50

Straße, Hausnummer, Gebäudeteil, Stockwerk oder Postschließfachnummer

3524

659  
(c)

Absender: Tusia Wroetauska  
Bistrai-Süd 172  
Wohnort, auch Zustell- oder Leitpostamt  
Kareis Bielich O/S  
Straße, Hausnummer, Gebäudeteil, Stockwerk oder Postschließfachnummer

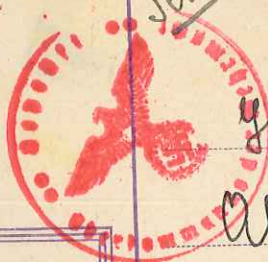

DER FÜHRER  
KENNT NUR KAMPF,  
ARBEIT UND SORGE.  
WIR WOLLEN  
IHM DEN TEIL ABNEHMEN,  
DEN WIR IHM ABNEHMEN  
KÖNNEN

Postkarte

Schweiz

Herrn  
Alfred Schwarzbaum  
Lausanne (Suisse)  
Avenue Benon 50

Straße, Hausnummer, Gebäudeteil, Stockwerk oder Postschließfachnummer

3807

1158

031 Schildberg (Wartheland) 1530

Absender: Muhora B. Wladyslaw  
Schildlers, Owent & Co.

Besondere Vermerke des Absenders (s. Rückseite):

An Fräulein  
Gorgolewski  
Anna

Freigebür (Pf) 75

Postgewicht (kg) 5

in Freienbreiten Markt  
Werk Scherhof  
(Straße, Hausnummer, Gebäudeteil, Stockwerk)  
Lager II. Hübner 42

TI0127 35 C 20 Din A 6

1191

192 Soltau (Han) 825

Absender: H. Glinka  
Hof Winkler 5.

Besondere Vermerke des Absenders (s. Rückseite):

An 47 Herrn. Herrn. Glinka  
3/144 Pr. Arb. u. Bo Regt.  
44 Dr. Ulyb. Seelager

Freigebür (Pf) 75

Postgewicht (kg) 2

in Dondangen  
Hr. Windau i Lettland  
(Straße, Hausnummer, Gebäudeteil, Stockwerk)

Absender: *Janka Dřubalík, Janičátná*  
*Lager Hermine über Bitterfeld*  
Wohlfort, auch Zustell- oder Leitpostamt  
*Mitteldeutschland* (10)  
Straße, Hausnummer, Gebäudeteil, Stockwerk oder Postschließfachnummer

**Krankenrevier  
Lager VIII Hermine**

DER FUHRER  
KENNT NUR KAMPF,  
ARBEIT UND SORGE.  
WIR WOLLEN  
IHM DEN TEIL ABNEHMEN,  
DEN WIR IHM ABNEHMEN  
KÖNNEN

Postkarte



*Pani*  
*Anička Dřubalíková,*

*rodova po úditeli Obč. nář.*

*Vysoké m. / viz. 296.*

*Protiktorat Böhmen u. Mähren*

Straße, Hausnummer, Gebäudeteil, Stockwerk oder Postschließfachnummer

(116)

Upraviteljstvo sabirnog logora  
u Staroj Gradiški

*P. L.*

*Anatolka Flešky*



*u Grauoš. Dubrava*

*Kraj žyba*  
*ulica Rudopoljsky 12*

*8600210.-*

1192

3 987 Innsbruck 2 4138

Absender: *T. Amkreuk*  
*Innsbruck Vompst. 30*

Besondere Vermerke des Absenders (s. Rückseite):

An *Frank Amkreuk*  
*44 Lager*  
*Leibpass*  
 in *Trost Krumarkt*  
*(124) Oberkain*  
(Straße, Hausnummer, Gebäudeteil, Stockwerk)

Freigeühr (Ref) *60*  
 Postgewicht (kg) *2*

60 60  
 DEUTSCHES REICH  
 C 20 Din A6  
 (8. 42)

1187

KARTKA POCZTOWA



*Wielmas m*  
*Leonard Walmik*  
*Blotk P.L.L. № 8 m. 12*

**BC 106** *Rzeszów*  
*Blotk P.L.L. 8 m 12*

**JULIUSZ KOSSAK, 1824 — 1899**  
 (portret pędzla L. Wyczółkowskiego).  
 Malarz konia i scen z życia wiejsko-dworskiego.  
 Peintre de chevaux et de scènes de campagne.

*Mad. Stanisław Walmik*  
*poeta Oluszi Papierma - Sława.*

P. P. T. T. (X-1938) 6.400.000. S. IV.—36.

1157

Absender: Dudewski Stefan  
Penkirsch Lager Eiche  
 Wohnort, auch Zettel- oder Leitpostamt

**Postkarte**

10

**P Z R**

Strasse, Hausnummer, Gebäudeteil, Stockwerk oder Postschlüsselnummer, bei Untermietern auch Name des Vermieters

**WOINEUWIRCH ILAUSITZ I**  
-2.1.45-17

**WOINEUWIRCH ILAUSITZ I**  
-2.1.45-17  
DEUTSCHES REICH

**RADA GŁÓWNA OPIEKUNCA**  
9 STCZ. 1945  
B4174

**D**er Führer kennt nur Kampf, Arbeit und Sorge.  
Wir wollen ihm den Teil abnehmen, Den wir ihm abnehmen können.

Strasse, Hausnummer, Gebäudeteil, Stockwerk oder Postschlüsselnummer, bei Untermietern auch Name des Vermieters

Dobrowski R.G.O  
Krakau  
7a Mary Prymek 8

335

**Lagerleitung des Übergangslagers**

Posen 15, den 6. 5. 1943  
(Fort VII)

Der ehemalige Schutzhaftgefangene Maria Gloma geb. 20.3.95  
 befindet sich nicht mehr im Übergangslager Fort VII.  
 Seine <sup>Papiere</sup> Papiere, Effekten, Gelder können innerhalb eines Monats jeden Dienstag und Freitag im Übergangslager Fort VII, Posen, Abt. III gegen Vorzeigen dieser Karte abgeholt werden.

(1 Paket + Stoffe) I. A.  
Holler

2208

**Strafgefangenenlager V Neufustrum**  
 Post: Neufustrum (Gms)  
 Bahnhstation: Lathen (Gms)

**Frei durch Ablösung Reich**

**NEUFUSTRUM**  
a  
23.8.37-9  
über  
LATHEN IEMST

Strafgefangenenlager V  
Berlin = Tegel  
Leydelstr. 39 Haus I

336

Schutzhaftgefangener: Radem  
(Vor- u. Zuname)  
Gosiniak

**Geprüft**

**POSTKARTE**  
ALTE DEUTSCHE STADT IM OSTEN  
GAUHAUPTSTADT  
DES WARTHEILANDES

Posen - 15  
Fort VII, Zelle 58

**Zur Beachtung!**  
Die Schutzhaftgefangenen dürfen alle 4 Wochen eine Karte in deutscher Sprache schreiben und einmal monatlich Post empfangen. Jeden 2. Dienstag von 14 bis 16 Uhr werden Wäschepakete angenommen. Die Häftlinge dürfen Lebensmittelpakete von ihren Angehörigen empfangen. Der Inhalt muß jedoch am Tage der Ankunft oder am darauffolgenden Tage von dem Häftling verzehrt werden. Eine Aufstellung über den Inhalt des Paketes muß beigelegt werden. Mißbrauch von Sendungen zum Durchbringen von Kasibern, Rauchwaren, Alkohol, Waffen, Werkzeugen oder sonstigen unerlaubten Dingen wird bestraft und schließt den Empfänger von weiterem Paketempfang aus. Das betreffende Paket verfällt der Beschlagnahme.

Frau Françoise  
Frau Gosiniak  
Kruschwitz  
Hilfenberg

V.-D. 1354. 43.

1193

Berliner Stadtsynodalverband

Der Stadtsynodalausschuss

Berlin-Charlottenburg2,

Marchstrasse 4--5



Frei Ablösung Reich

1196

*Die mit Sperrstempel - mit dem Namen des Absenders*

ABSENDER

*Ja! Podziwo miat  
pogadac to podko  
dowon do nas wserpko  
ci prziwita na dworesz  
bo ja w Warszawie tu  
je rodzi mi wserpko  
daj z gory, ryw noie  
i piewizdzi. Wserpko  
bedu z porozdka.  
Gudia do ciel u pisata.  
Mi pise do miat. bo  
mimo wserpko stoi  
miz piewizi.  
Kocham nas. Podziwo  
Kocham ci stala UBER*

POSTKARTE

WARSZAWA 12 V 4215

12

GENERALGOUVERNEMENT

HERR  
W. ROMANOWSKI  
RABKITSBERGER

GRODZIEC

Post GOLAWIN  
HREIS PLONSKI  
UBER MODLIN.

KZ pour juifs SABAC (=SCHABAZ), en Yougoslavie

RRR

Hans Wisternitz, Sabac, Herzegovina, Jugoslavenen.

Tam.  
Hugo Wisternitz



Wien H. / 66  
Liechtenstein str. 113/2  
OSTMARK

Deutsches Reich

5344

22.11

III/p.5

1159  
(a)



Titl.  
Bezirkskommandantur KLV  
Bad Bochdanetsch.

1159  
(b)



pěkné



Allekotte,  
K.L.V. Lager,



Bad Bochdanetsch.

**VELKOZÁVOD ŽELEZÁŘSKÝ „U MERKURA“  
JOSEF FRANC A SYNOVÉ V PARDUBICÍCH**

Kuchyňské vybavy • Příležitostné dárky • Pošt. spoř. 23051 • Telefon 2200.

1159  
(c)



Einsenden



Herrn

Allekotte  
K.L.V. Lager,



Bad Bohdanetsch

**VELKOZÁVOD ŽELEZÁŘSKÝ „  
JOSEF FRANC A SYNOVÉ V P.**

Kuchyňské vybavy • Příležitostné dárky • Pošt. spoř.



Pardubitz 1  
Pardubice 1  
**967**

120

brüder  
brüder

1159  
(d)

An das



KLV Lager,  
Herrn J. Allekotte



Pardubitz 1  
Pardubice 1  
**516**

Bad Bohdanetsch

**VELKOZÁVOD ŽELEZÁŘSKÝ „U MERKURA“  
JOSEF FRANC A SYNOVÉ V PARDUBICÍCH**

KUCHYŇSKÉ VÝBAVY - PŘÍLEŽITOSTNÉ DÁRKY - POŠT. SPOŘ. 23051 - TEL. 2200

1159  
(e)

An



Kinderlandverschickungslager

DURCH EILBOTEN  
SPĚŠNĚ

R  
Pardubitz 2  
Pardubice 2  
1762

Bad Bohdanetsch  
u Pardubic.

VELKOZÁVOD ŽELEZÁŘSKÝ „UMERKURA“  
JOSEF FRANC A SYNOVÉ V PARDUBICÍCH  
KUCHYŇSKÉ VÝBAVY • PŘÍLEŽITOSTNÉ DÁRKY • POŠT, SPOŘ. 23051 • TELEFON 2200

1163  
(a)

KLV Lager  
UNTER-ROWEN  
Station Rowen (Böhmen)



An plus

Warenhaus  
J. Franz + Söhne

DURCHEILBOTEN  
EXPRES

Pardubitz

1163  
(b)

An das



KLV Lager,

Obchodní papíry

Bad Bohdanetsch

VELKOZÁVOD ŽELEZÁŘSKÝ „U MERKURA“  
JOSEF FRANC A SYNOVÉ V PARDUBICÍCH

KUCHYŇSKÉ VÝBAVY - PŘÍLEŽITOSTNÉ DÁRKY - POŠT. SPOŘ. 23051 - TELEF. 2200

1163  
(c)



Titl.  
K.L.V. Lager



Bohdanetsch.

VELKOZÁVOD ŽELEZÁŘSKÝ „U MERKURA“  
JOSEF FRANC A SYNOVÉ V PARDUBICÍCH

KUCHYŇSKÉ VÝBAVY - PŘÍLEŽITOSTNÉ DÁRKY - POŠT. SPOŘ. 23051 - TELEF. 2200

1174  
(a)

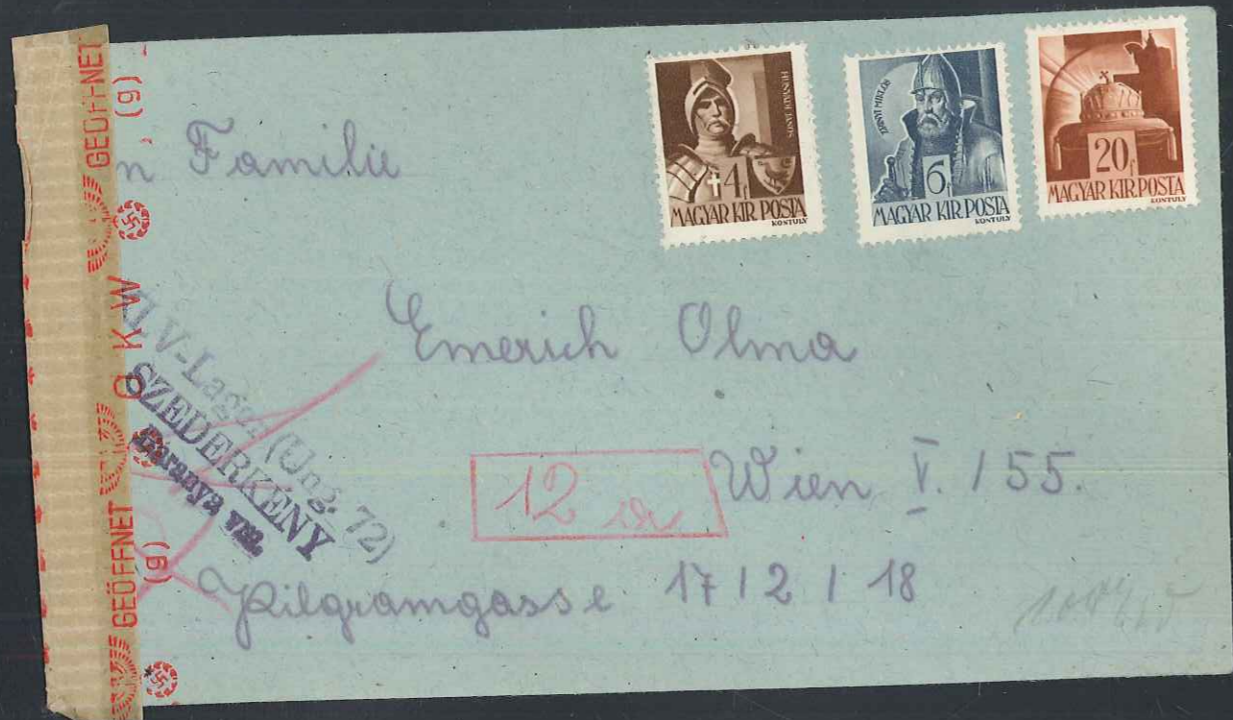

1163  
(d)



1174  
(b)

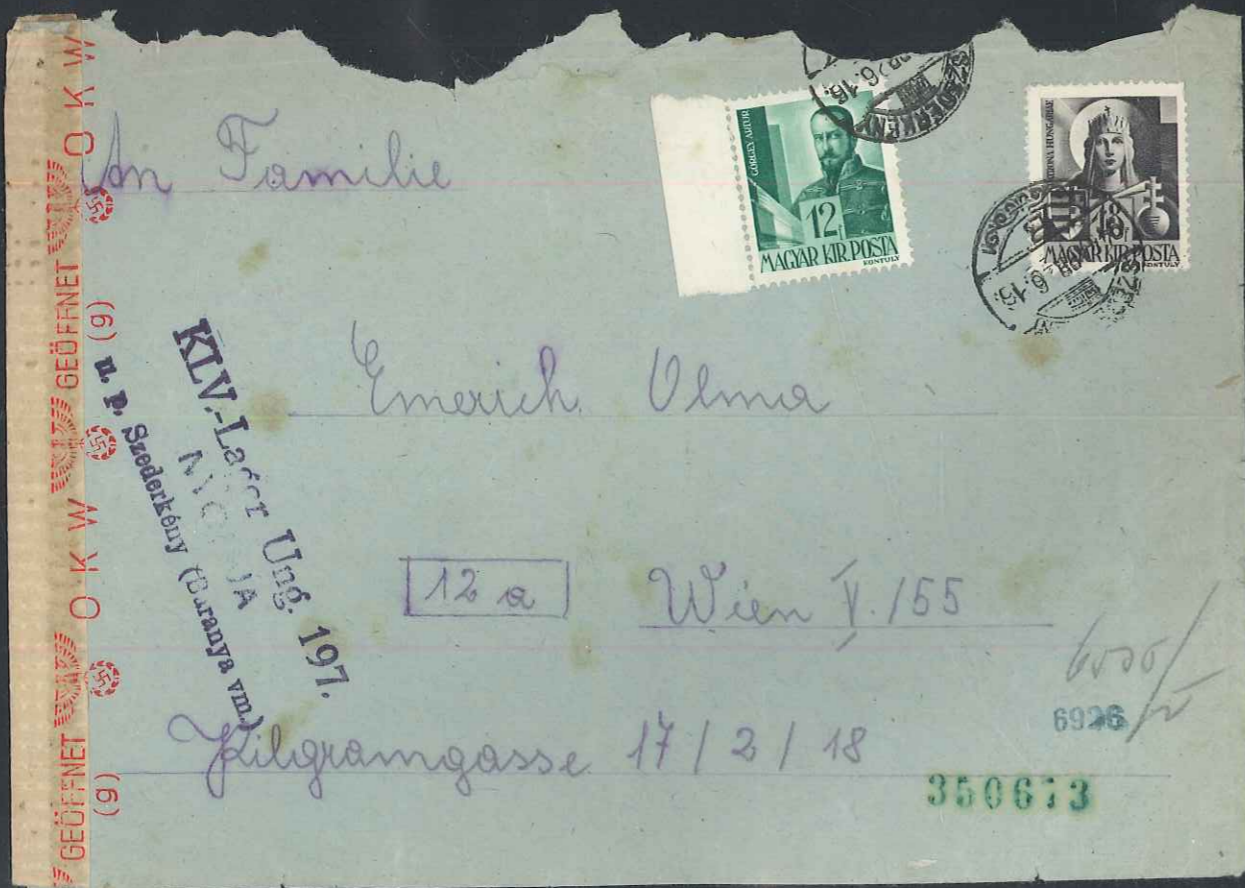

1168

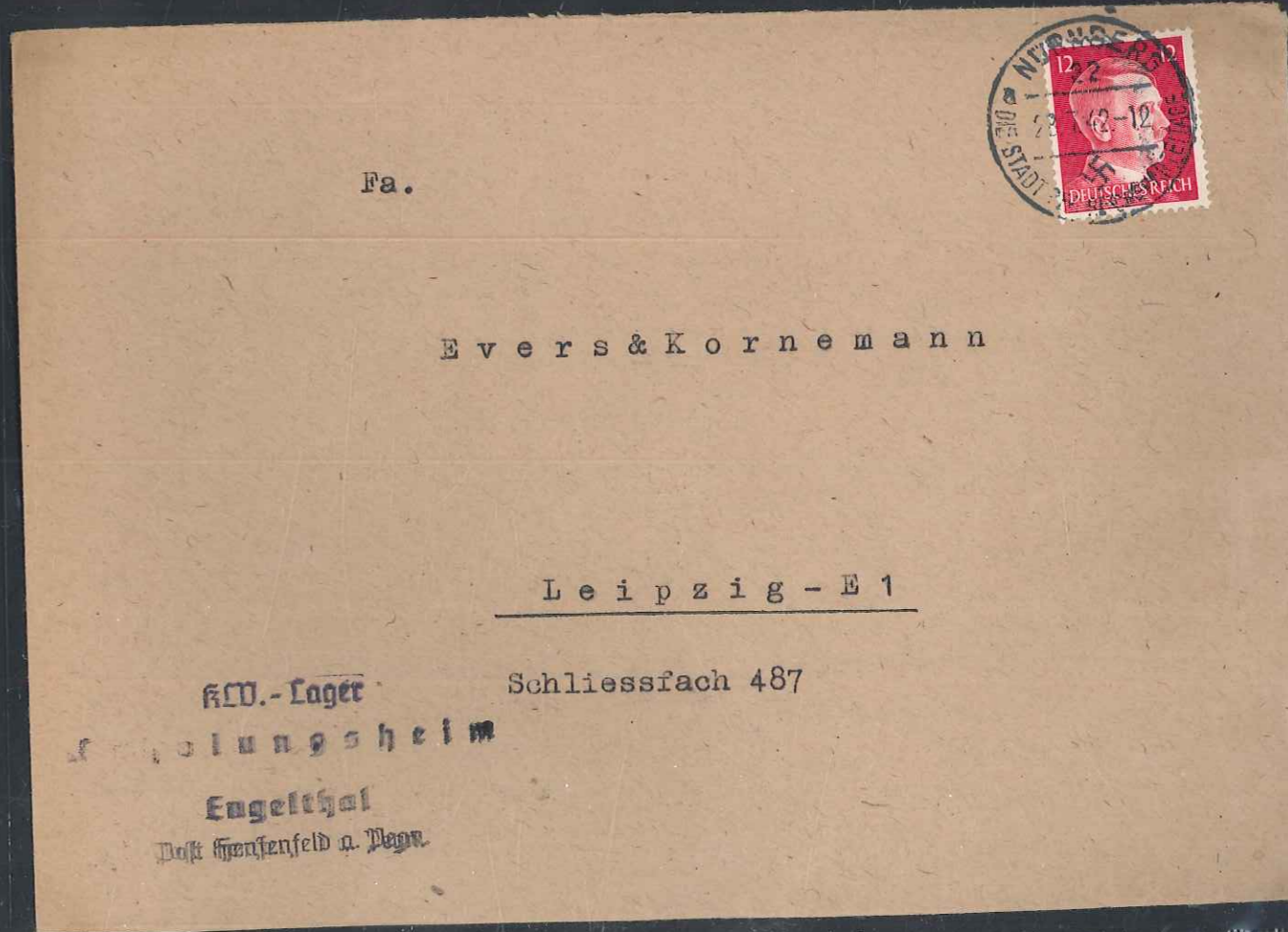

1169

Absender: Sprangi Domumbe  
Wien, 55. Baumgasse 57  
 Wohnort, auch Zustell- oder Leitpostamt

Straße, Hausnummer, Gebäudeteil, Stockwerk oder Postschließfachnummer

*Handwritten text in German script, partially obscured by red lines and stamps.*

Postkarte mit Anredekarte  
 BOCHUM  
 6 6  
 WIEN  
 DEUTSCHES REICH

Mr. Sprangi Domumbe  
 N. L. P. Langen 226  
 1815

Lehrer-Phrasenbuch  
 Villa Lohmann  
 Straße, Hausnummer, Gebäudeteil, Stockwerk oder Postschließfachnummer

1817 IV

ELV.-Lager (Thür. 200)  
 „Alte Warth“  
 Gumpelstadt, Br. Meiningen

1175 (a)

1170

Absender: Sprangi Domumbe  
Wien, 55. Baumgasse 57  
 Wohnort, auch Zustell- oder Leitpostamt

Straße, Hausnummer, Gebäudeteil, Stockwerk oder Postschließfachnummer

*Handwritten text in German script, partially obscured by red lines and stamps.*

Postkarte mit Anredekarte  
 WIEN  
 6 6  
 WIEN  
 DEUTSCHES REICH

Mr. Sprangi Domumbe  
 N. L. P. Langen 226  
 517

Lehrer-Phrasenbuch  
 Villa Lohmann  
 Straße, Hausnummer, Gebäudeteil, Stockwerk oder Postschließfachnummer

3200

1175 (b)

Weldes, RLD.-Lager 20/9  
 Falkenburg  
 Herrenalb  
 Schwarzwald  
 Mittertags-  
 brief  
 L.W.

1179  
(d)

Du bist ein toller Dummkopf

H. Studierstein

Herta Fromme  
H. L. V. Lager de Overberg  
Echt / Roermond  
Nijmegen Niederlande  
Süd Limburg



1179  
(e)

Durch deutsche Dienstpost  
Niederlande

Frau Studierstein Fromme  
K. L. V. Lager de Overberg bei Eert  
Süd-Limburg



1179  
(b)

Du bist ein toller Dummkopf

Studierstein Herta Fromme

H. L. V. Lager de Overberg  
Echt Südlimburg  
Roermond  
Niederlande



1179  
(f)

Du bist ein toller Dummkopf Niederlande  
Kud. Ratin  
Herta Fromme  
K. L. V. Lager de Overberg  
Echt / Roermond, Süd-Limburg  
Niederlande



grosse und fass ade  
kann sein laufen  
hat + raum und  
gut. beweist du dich? gänther  
sehr gut. gesamtbericht  
mein wagnis: halbwang  
hiele hup  
Neulet  
Kul 471-478  
K 1146

1179  
(c)

Fräulein Ingeborg Schmitt Niederlande

Fräulein Ingeborg Schmitt  
H. L. V. Lager Lilbosch



Echt / Roermond  
Südburg

1180  
(a)



Wildbad im Schwarzwald.

1179  
(d)

Fräulein Ingeborg Schmitt Niederlande

Fräulein Ingeborg Schmitt



KLV-Lager Lilbosch,  
Echt / Roermond  
Südburg

1180  
(b)

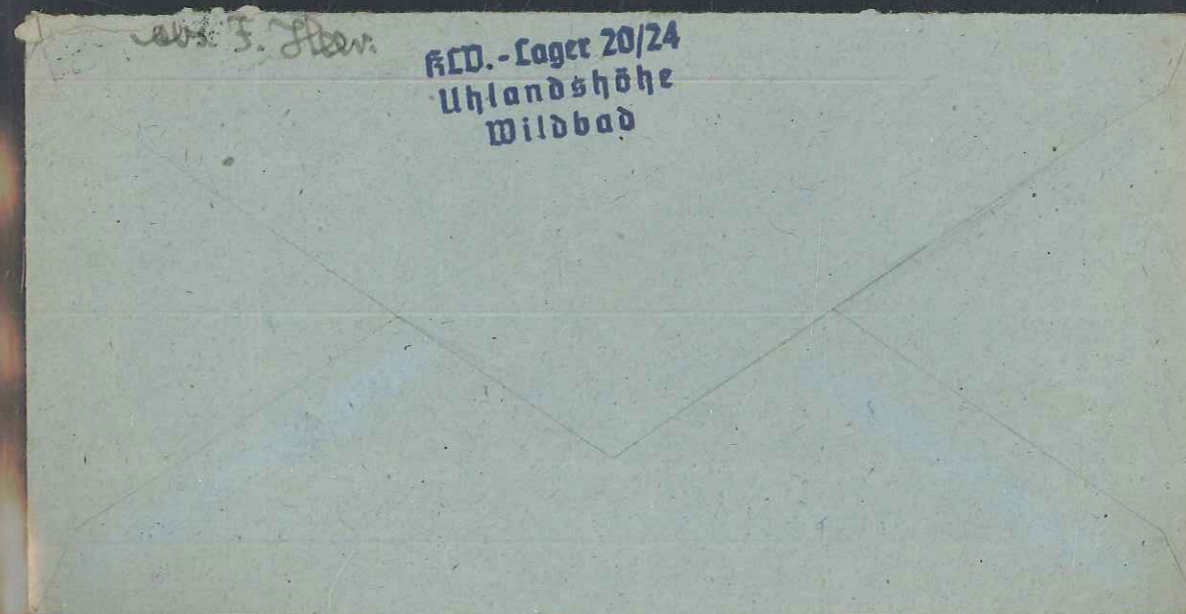

1195  
(a)

Deutschland

Frau

Anna Schäfer

Kürnberg

Ludwigstr. 43



746/2  
686

390155/2

1195  
(b)

Nemetország

An

Familie

Johann Walkowski

Dartmund i/W.

Rittershausstraße 14

abs.

Josef Walkowski  
KLV-Lager (Ung. 405)

Hegyeshalom

b. A. Hessheimer  
Moson vm.



Gepr. KLV

202247

7817

1034/8

