

ESSAYS – NOT LISTED IN HIGGINS & GAGE

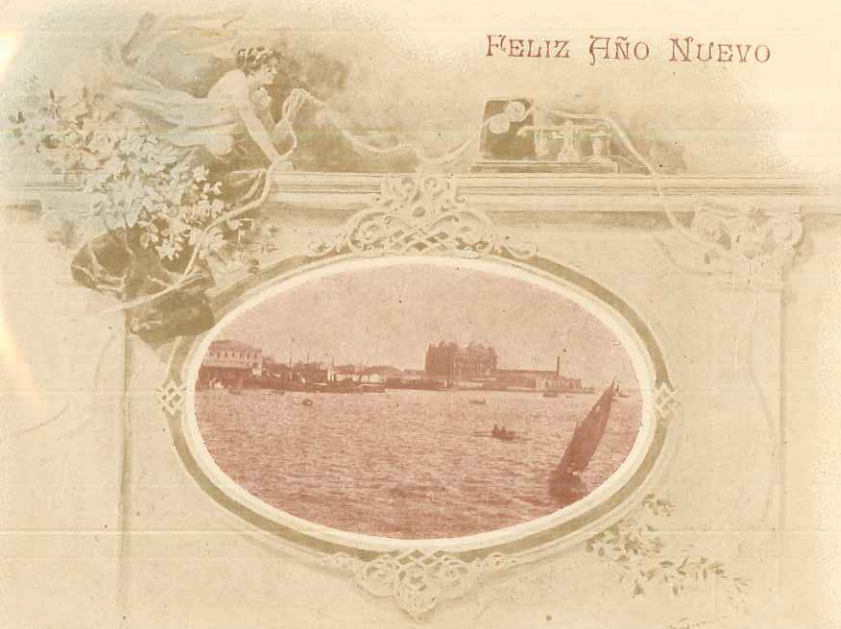

ESSAYS – NOT LISTED IN HIGGINS & GAGE



Ene 1.º de 190

FELIZ AÑO NUEVO

(LAPATAIA)

ESSAYS – NOT LISTED IN HIGGINS & GAGE



FELIZ AÑO NUEVO

ARGENTINA

Higgins & Gage No, G1 - Blue Specimen and Brown Used

REPÚBLICA ARGENTINA

¡Feliz Año Nuevo!



1.º de Enero de 1899.



Señor  
George Reid  
Stettin

Alemania

ARGENTINA

Higgins & Gage No. G1

REPÚBLICA ARGENTINA

¡Feliz Año Nuevo!



*1.º de Enero de 1899.*

REPÚBLICA ARGENTINA

¡Feliz Año Nuevo!



*1.º de Enero de 1899.*

REPÚBLICA ARGENTINA

¡Feliz Año Nuevo!



1.º de Enero de 1899.

REPÚBLICA ARGENTINA

¡Feliz Año Nuevo!



1.º de Enero de 1899.

ARGENTINA

Higgins & Gage No. G1

REPÚBLICA ARGENTINA

¡Feliz Año Nuevo!



SC 2-23

1.º de Enero de 1899.

REPÚBLICA ARGENTINA

¡Feliz Año Nuevo!



1.º de Enero de 1899.

*¡Feliz Año Nuevo!*

REPÚBLICA ARGENTINA



*1.º de Enero de 1899.*

AGENTINA

Higgins & Gage No. G3

Letter Sheet

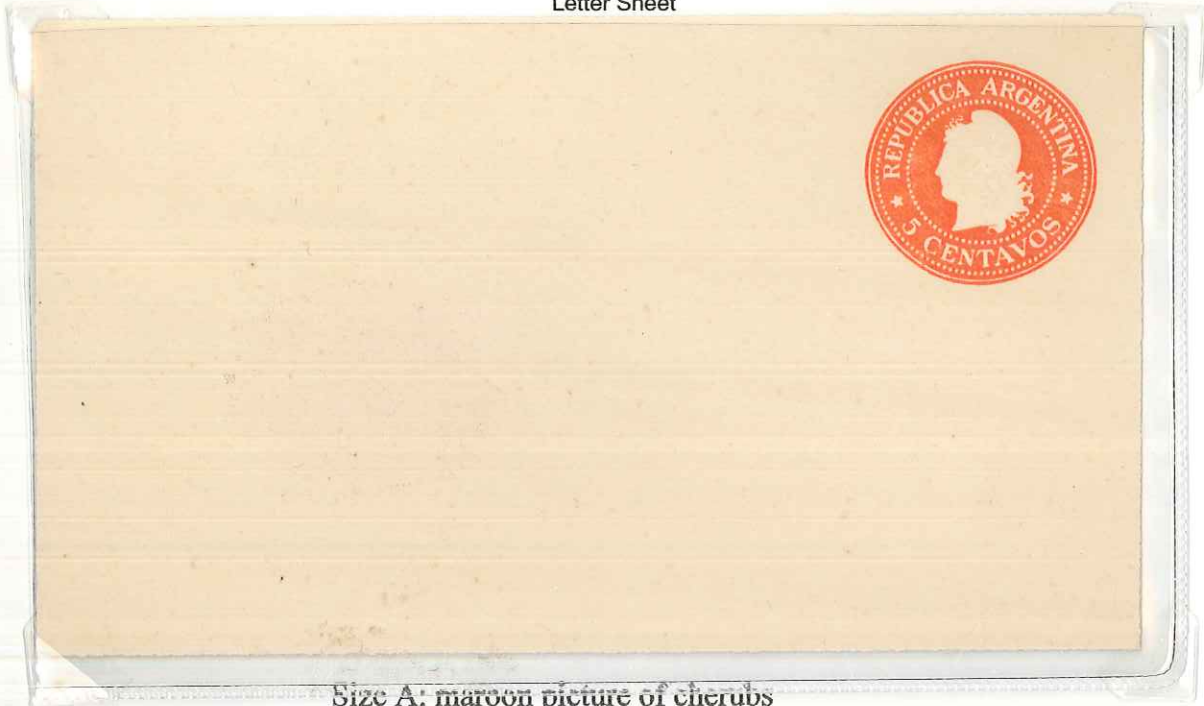

Size A: maroon picture of cherubs



Size B: Maroon picture of cherubs

REPÚBLICA ARGENTINA

*¡Feliz Año Nuevo!*



*Brasil 472*

*1.º de Enero de 1900.*



REPÚBLICA ARGENTINA



*Feliz  
Año Nuevo.*

*1.º de Enero de 1900.*

REPÚBLICA ARGENTINA

*Feliz  
Año Nuevo*



*1.º de Enero de 1900.*

REPÚBLICA ARGENTINA

Feliz  
Año Nuevo

1.º de Enero de 1900.

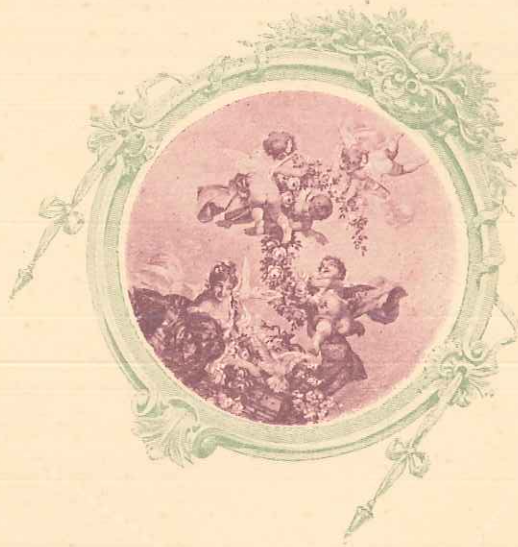

ARGENTINA POSTAL STATIONARY  
Letter Sheets



Higgins and Gage No. G5 -- 126mm writing area



Higgins and Gage No. G5a -- 234 mm writing area inside

ARGENTINA POSTAL STATIONARY  
Letter Sheets



Higgins and Gage No. G6 -- 234 mm writing area inside

ARGENTINA

Higgins and Gage No. G7a



Portraits of Presidents in Black



Portraits of Presidents in Green - horizontal

ARGENTINA

Letter Sheets



H & G no. G7a      Portrait of presidents in green  
inside -- displayed at angle

ARGENTINA

Higgins & Gage No. G8

New Years Lettersheet with View of Igazu Falls



\* REPÚBLICA ARGENTINA \*

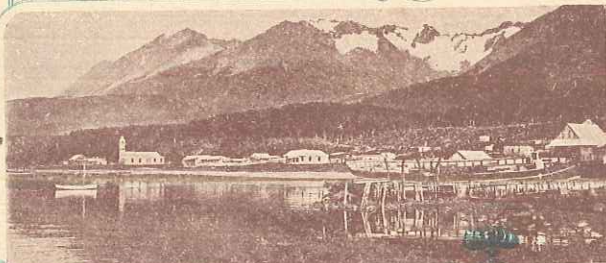

FELIZ AÑO NUEVO

PUERTO DE USHUAIA

Selomana Teda Ruiz  
Convención 2445  
(Pituras)

1.º de Enero de 1901.

REPÚBLICA ARGENTINA



FELIZ AÑO NUEVO

GUEVA EN LA BAHÍA SAN SEBASTIÁN  
(TIERRA DEL FUEGO)

Juan Besteletti y señora  
desean a Ud. y familia un feliz  
año nuevo

1.º de Enero de 1901.

ARGENTINA

Higgins & Gage No. G8

Two Letter Sheets: Same Colr, Different Design



ARGENTINA

Higgins & Gage No. G8



ARGENTINA

Higgins and Gage no. 8: Specimens

Views of "El Desembarcadero" and "La Necropolis"



ARGENTINA  
Letter Sheets



H & Gage G9 Photo: Ushuaia Bajo La Nieve

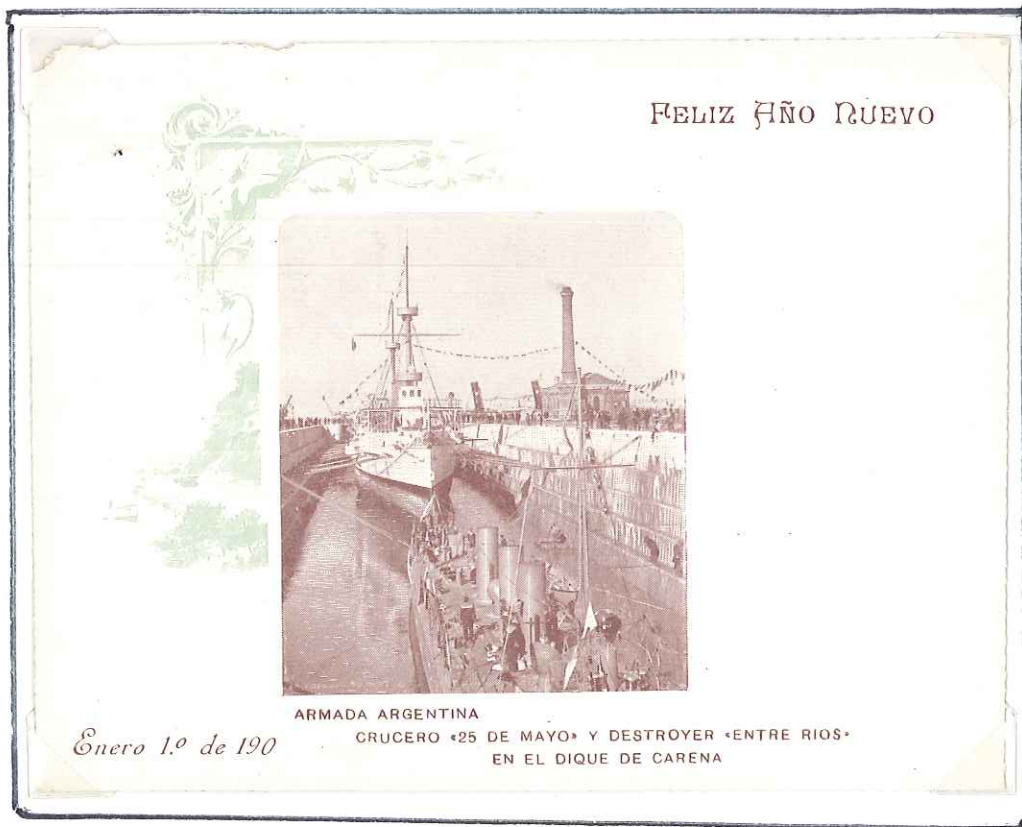

H & G no. G9 Photo: Armada Argentina

ARGENTINA

Higgins and Gage No. 9 "Bahia Camerones" View

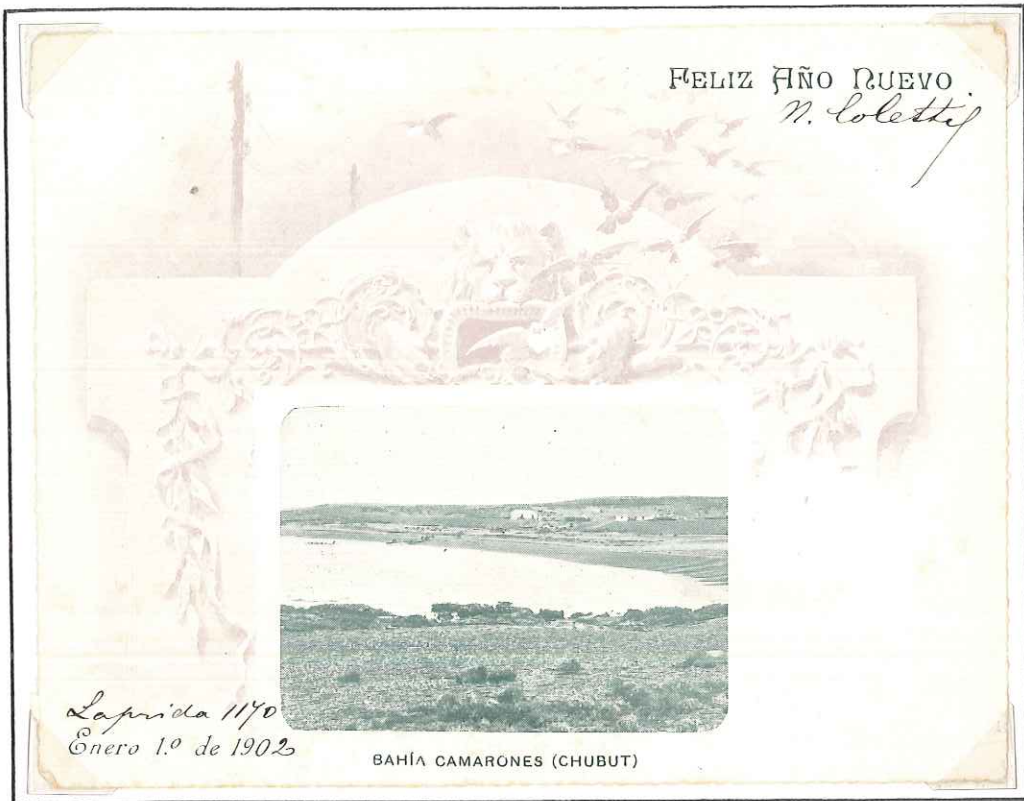

ARGENTINA

Higgins and Gage Lettersheet No. 9

FELIZ AÑO NUEVO

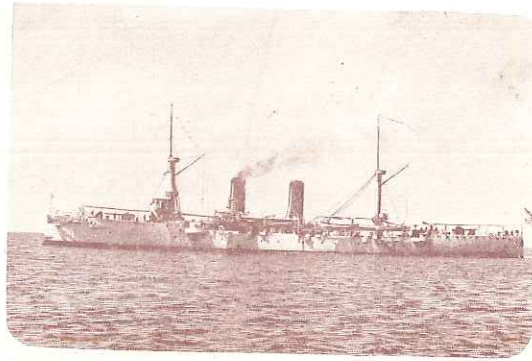

ARMADA ARGENTINA  
CRUCERO «9 DE JULIO»

*Enero 1.º de 190*

FELIZ AÑO NUEVO



ARMADA ARGENTINA  
ACORAZADO «GARIBALDI»

*Enero 1.º de 190*

ARGENTINA

Higgins and Gage Lettersheet No. 9

FELIZ AÑO NUEVO

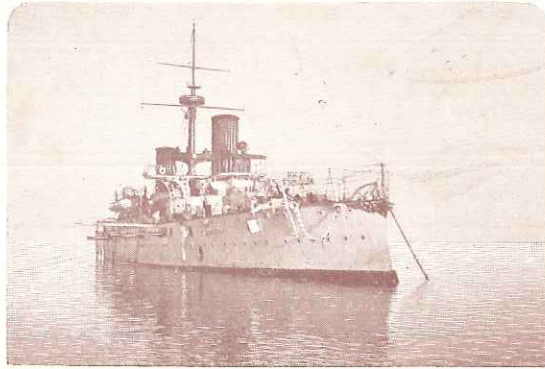

ARMADA ARGENTINA  
ACORAZADO «PUEYRRREDÓN»

*Enero 1.º de 190*

FELIZ AÑO NUEVO

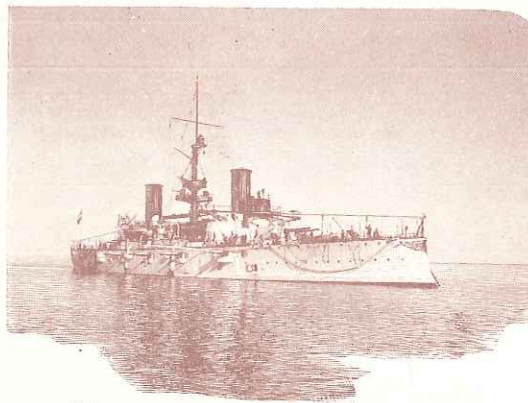

ARMADA ARGENTINA  
ACORAZADO «SAN MARTÍN»

*Enero 1.º de 190*

ARGENTINA

Higgins and Gage Lettersheet No. 9

FELIZ AÑO NUEVO

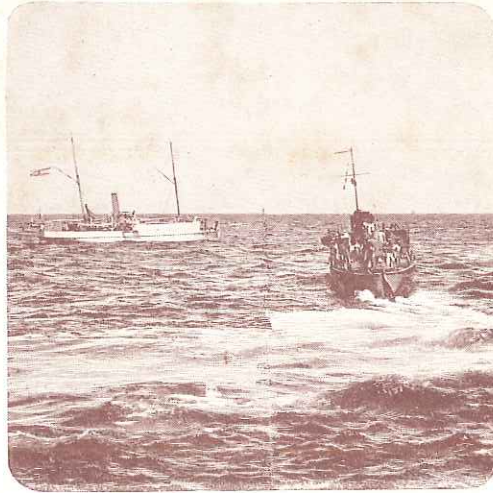

ARMADA ARGENTINA  
DESTROYER «CORRIENTES» Y AVISO «GAVIOTA»

*Enero 1.º de 190*

FELIZ AÑO NUEVO

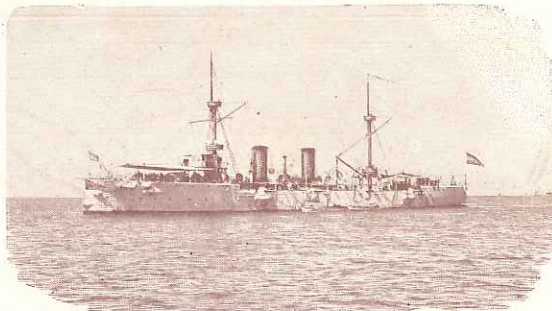

ARMADA ARGENTINA  
CRUCERO «25 DE MAYO»

*Georges. Higgins & Gage*

*Enero 1.º de 1902*

ARGENTINA

H & G No. 9 - "Gallegos" Photo; two different colors

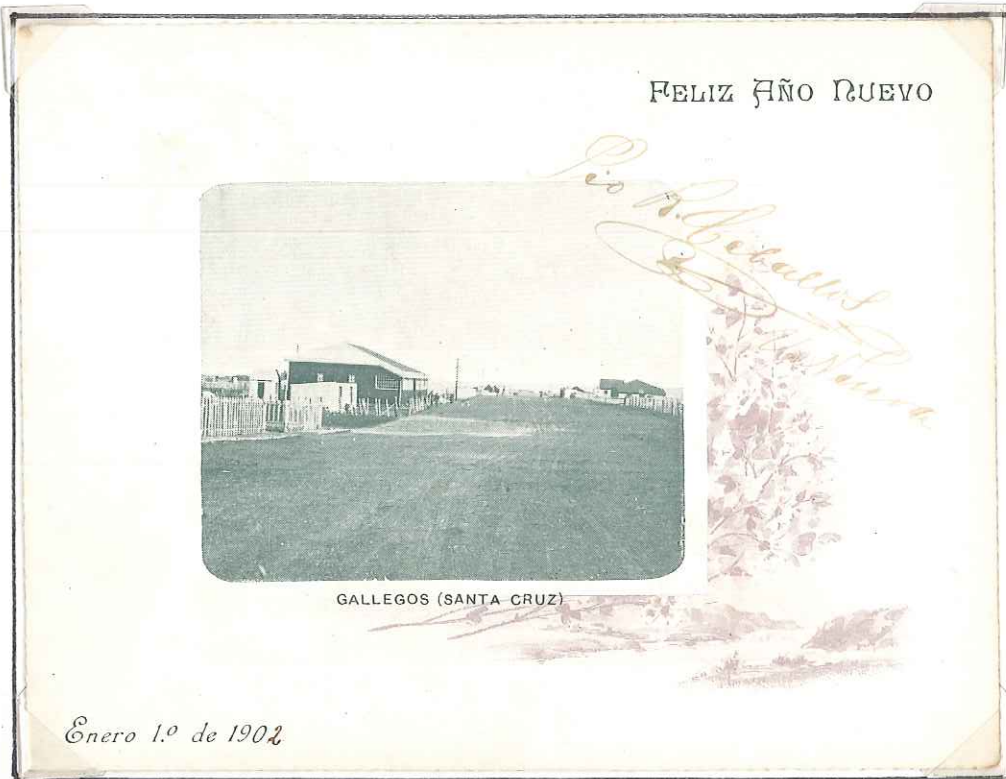

ARGENTINA

Higgins and Gage Lettersheet No. 9

FELIZ AÑO NUEVO

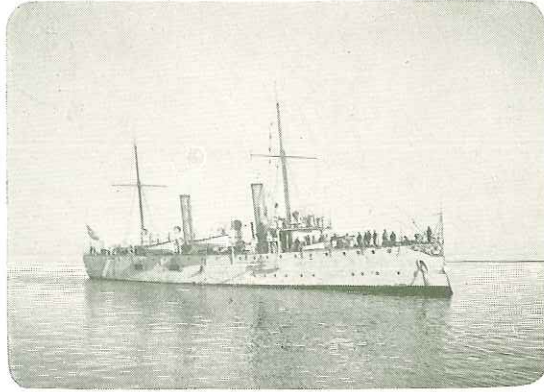

ARMADA ARGENTINA  
CAZA-TORPEDERO «PATRIA»

Enero 1.º de 1902

*German Las Heras*

FELIZ AÑO NUEVO

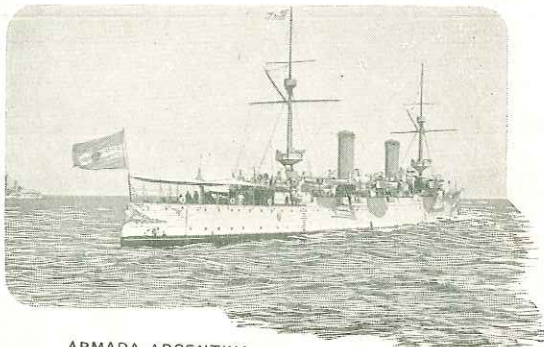

ARMADA ARGENTINA  
CRUCERO «BUENOS AIRES»

Enero 1.º de 190

*Catalina M. de Sureda*

ARGENTINA

Higgins and Gage Lettersheet No. 9

FELIZ AÑO NUEVO  
AUGUSTO LUTSCH



ARMADA ARGENTINA  
ACORAZADO «BELGRANO»

Enero 1.º de 1902

FELIZ AÑO NUEVO  
A. GOMEZ Y Cia

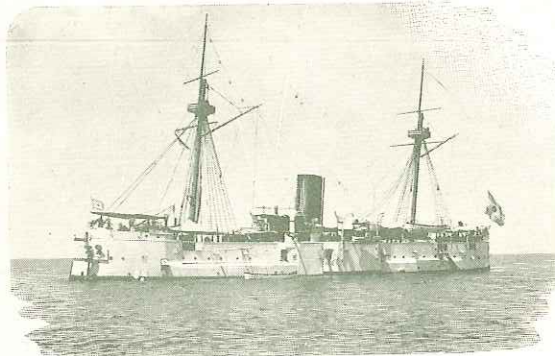

ARMADA ARGENTINA  
ACORAZADO «ALMIRANTE BROWN»

Enero 1.º de 1902

ARGENTINA

Higgins and Gage Lettersheet No. 9

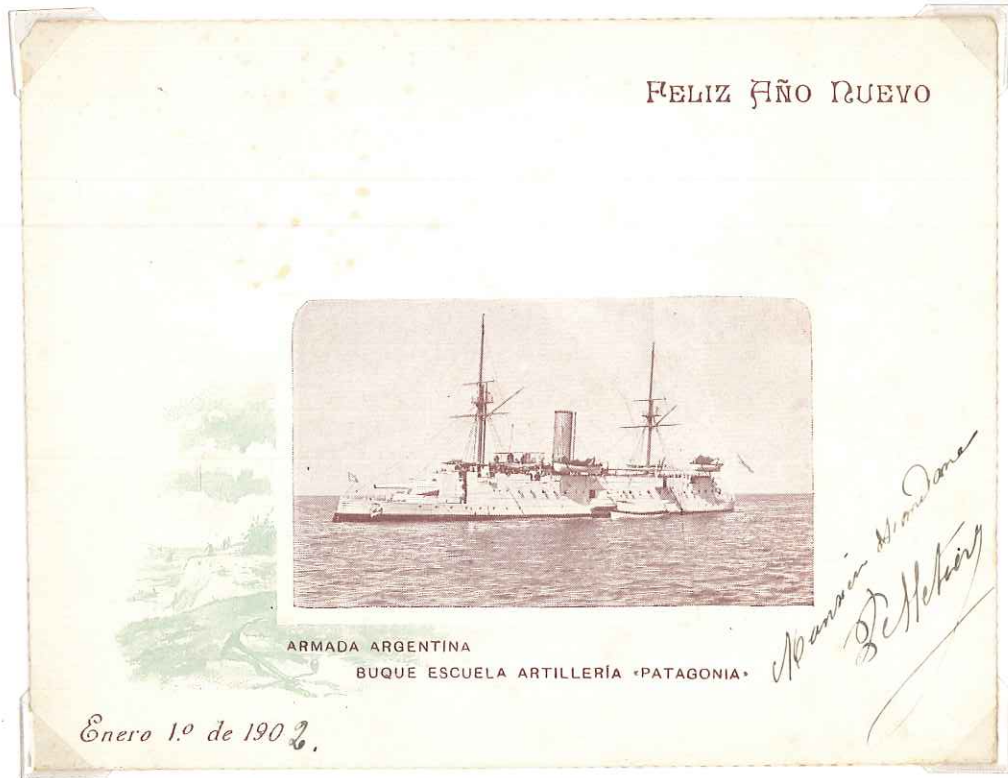
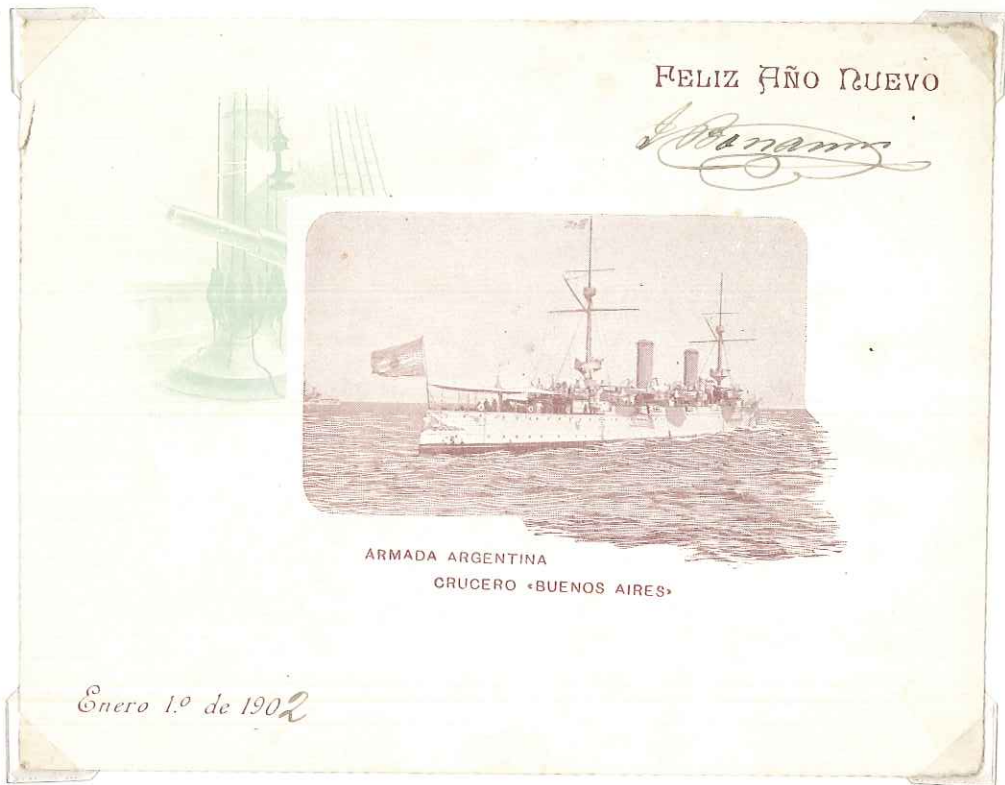

argentina  
Letter Sheets

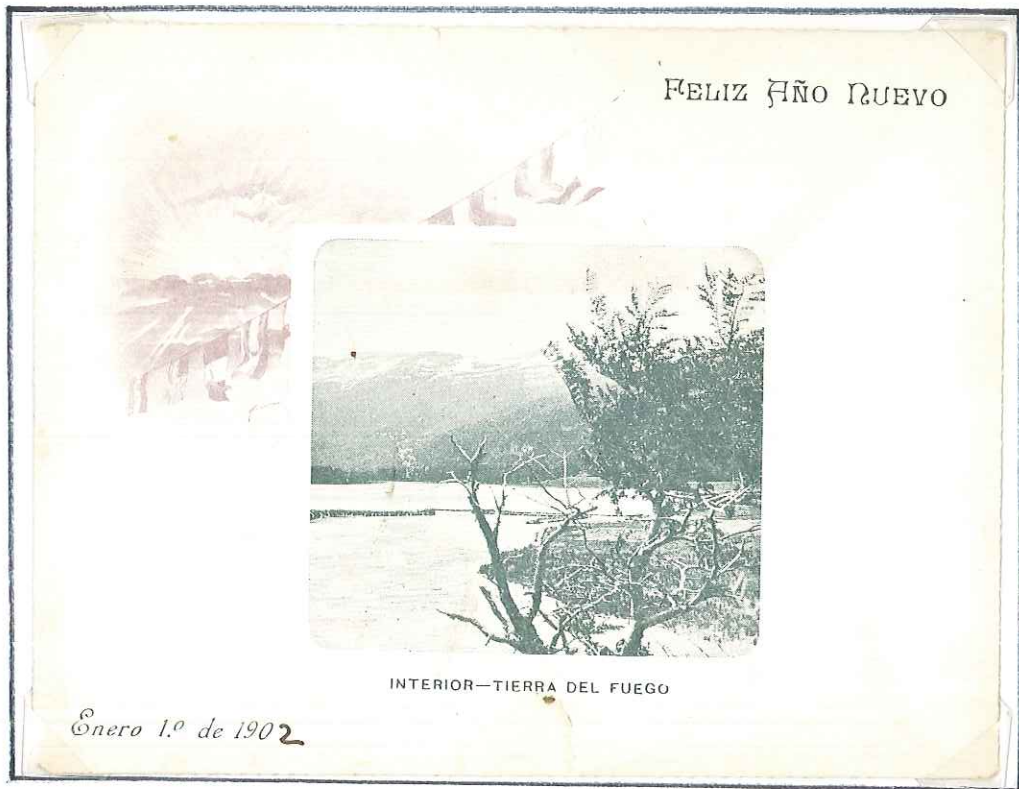

H & G no. G9 Photo: Interior - Tierra del Fuego



H & G no. G10 Photo: Belgrano Battleship

ARGENTINA

Higgins and Gage no. 10

Views of Ships, "Independencia" and "Garibaldi and Misiones"

FELIZ AÑO NUEVO

*Maria Antonieta S. de Urquiza*



ARMADA ARGENTINA  
ACORAZADO «INDEPENDENCIA»

*Enero 1.º de 1907*

FELIZ AÑO NUEVO

*Agli auguri dell'Adriana e della  
Marmi aggiungo i miei  
desiderandi. Sante belle cose  
pel nuovo anno  
Augusta*

*B. Aires  
Dic. 22/1906*

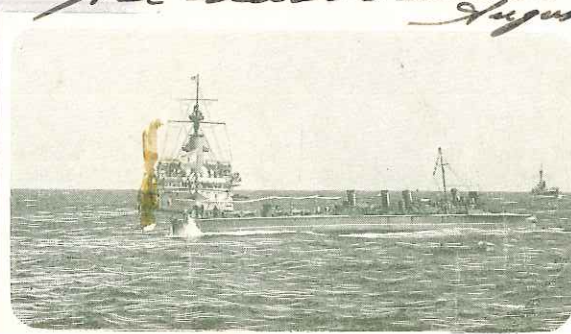

ARMADA ARGENTINA  
ACORAZADO «GARIBALDI» Y DESTROYER «MISIONES»

*Enero 1.º de 1907*

ARGENTINA

Higgins & Gage No. G11

Top: Used with picture of ship, "Patria." Bottom: View of Iguazo Falls



*Familie  
Gutsch Aug!  
Faubourts. 15 III.  
Alencia Leipzig R.*

FELIZ AÑO NUEVO

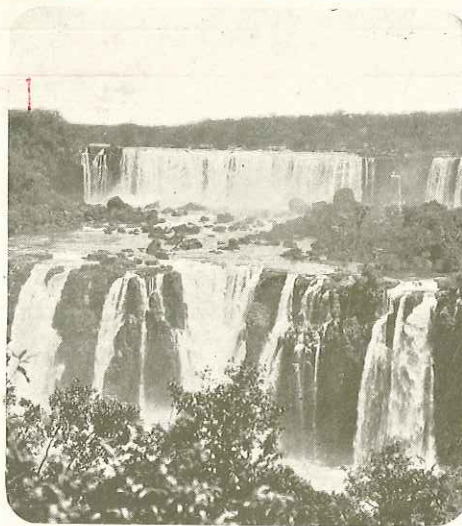

*Enero 1.º de 190*

SALTOS DEL IGUAZÚ. (MISIONES)

ARGENTINA

Higgins and Gage no. 11

Views of Ships, "25 de Mayo" and Patagonia"

FELIZ AÑO NUEVO

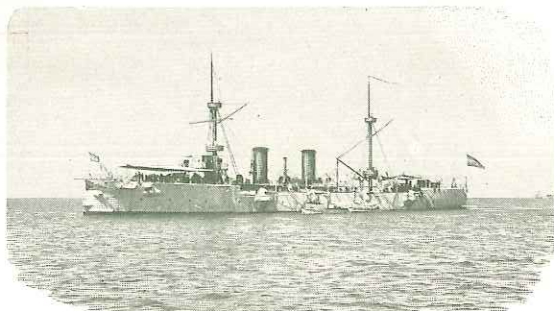

ARMADA ARGENTINA  
CRUCERO «25 DE MAYO»

*Enero 1.º de 190*

FELIZ AÑO NUEVO

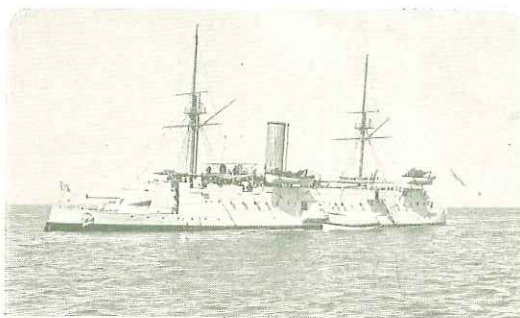

ARMADA ARGENTINA  
BUQUE ESCUELA ARTILLERÍA «PATAGONIA»

*Enero 1.º de 190*

ARGENTINA

Higgins and Gage No. 11 "Rio Grande" View

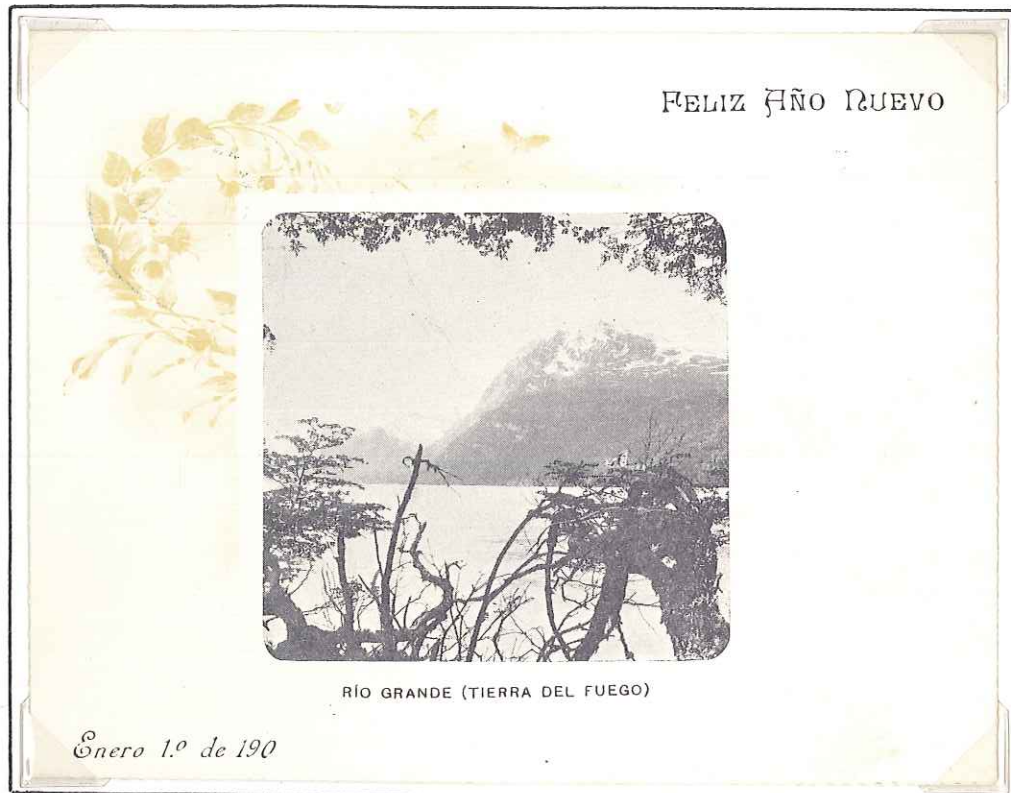

ARGENTINA POSTAL STATIONARY

Memorandum Letter Sheet No. 12



ARGENTINA

Postal Stationary



Higgins and Gage Air Letter Sheet No. FG1, issued in 1963

ARGENTINA  
Air Letter Sheet



Higgins & Gage No. FG-2

Used with Antarctic Base camp cachet on back and  
"Bahia Aguirre" ship cancels on front and  
back

ARGENTINA

Air Letter Sheet



Higgins & Gage No. FG-3

ARGENTINA

Stamped Telegraph

Higgins & Gage No. H1

  
**TELEGRAFO NACIONAL**  
 REPUBLICA ARGENTINA



Oficina de 9207  
 No. 188  
 Palabras en domicilio 5  
 " en el texto á 5  
 Recibido á las 9:40 m. Por mi [Signature]  
 Observaciones

	\$ m/n.	cent.s
Importe del despacho		
Porte		
Colacion		
Contestacion		
Recomendacion		
Urgencia		
Otras líneas		



ESCRIBASE CLARO

DESTINATARIO Ambrise  
 DOMICILIO Corrientes  
Estay bien de Salud, mande  
Mantolli

ARGENTINA

Pneumatic Postal Stationary

Higgins & Gage Nos. L1 - L2

*N<sup>o</sup>* ..... **TELÉGRAFO DE LA NACIÓN**  **EXPRESO URBANO**

*Oficina de origen* ..... *fecha* ..... 19 ..... *Hora* ..... *m*

*Destinatario* .....

*Domicilio* ..... *Localidad* .....

.....

.....

ARGENTINA

Pneumatic Postal Stationary

Higgins & Gage Nos. L3 - L4

**TELÉGRAFO DE LA NACIÓN**  
**EXPRESO URBANO**

*Nº* .....

*Oficina de origen* ..... *fecha* ..... 19 ..... *Hora* ..... *m*

*Destinatario* .....

*Domicilio* ..... *Localidad* .....

.....

.....



**TELÉGRAFO DE LA NACIÓN**  
**EXPRESO URBANO**  
**CON RESPUESTA PAGADA**

*Nº* .....

*Oficina de origen* ..... *fecha* ..... 19 ..... *Hora* ..... *m*

*Destinatario* .....

*Domicilio* ..... *Localidad* .....

.....

.....



ARGENTINA  
Pneumatic Postal Stationery  
Higgins & Gage Nos. L13

TELÉGRAFO DE LA NACIÓN

EXPRESO URBANO



*Oficina*..... *Fecha*..... 19

*Nº*..... *Palabras*..... *Hora*.....

*Destinatario*.....

*Domicilio*.....

*Destino*.....

ARGENTINA

Higgins and Gage no. L16

Pneumatic Post

TELÉGRAFO DE LA NACIÓN

EXPRESO URBANO



*Oficina* ..... *Fecha* ..... 19

*Nº* ..... *Palabras* ..... *Hora* .....

*Destinatario* .....

*Domicilio* .....

*Destino* .....

# ARGENTINA

Higgins and Gage no. L19, L20b

Pneumatic Post

## SERVICIO EXPRESO URBANO

REPUBLICA ARGENTINA  
TELEGRAFO DE LA NACION



PARA COMUNICACIONES DENTRO DE LA CAPITAL  
FEDERAL Y ENTRE ESTA Y PUEBLOS SUBURBANOS

USE USTED EL SERVICIO TELEGRÁFICO EXPRESO URBANO ENTRE LAS OFICINAS TELEGRÁFICAS DEL DIAGRAMA

Si lo deposita en un buzón, tenga en cuenta la hora en que se retira la correspondencia de aquel.

Puede escribirse hasta 20 palabras solamente, incluyendo dirección y firma, y cuide no excederse, para evitar que su despacho vaya por correo.

Debe redactar su mensaje en lenguaje castellano únicamente y puede escribirse con lápiz.

ESCRIBA SU MENSAJE CON CLARIDAD

## SERVICIO DE EXPRESO URBANO

REPUBLICA ARGENTINA  
TELEGRAFO DE LA NACION



PARA COMUNICACIONES DENTRO DE LA CAPITAL  
FEDERAL Y ENTRE ESTA Y PUEBLOS SUBURBANOS

USE USTED EL SERVICIO TELEGRÁFICO EXPRESO URBANO ENTRE LAS OFICINAS TELEGRÁFICAS DEL DIAGRAMA

Pueden escribirse hasta 20 palabras solamente, incluyendo dirección y firma.

Cuide de no excederse, para evitar que su despacho sea rechazado.

Debe redactar su mensaje en lenguaje castellano únicamente.

El mensaje puede escribirse con lápiz tinta.

También puede expedirse con categoría de "Telegrama de Lujo"

**IMPORTANTE:** El mensaje deberá presentarse en cualquier Sucursal u oficina habilitada para el servicio, no siguiendo curso alguno si se llegara a depositar en los buzones.

# ARGENTINA

Pneumatic Post al Stationary

Higgins & Gage No. L21a

## SERVICIO DE EXPRESO URBANO

REPUBLICA ARGENTINA  
TELEGRAFO DE LA NACION



PARA COMUNICACIONES DENTRO DE LA CAPITAL  
FEDERAL Y ENTRE ESTA Y PUEBLOS SUBURBANOS

USE USTED EL SERVICIO TELEGRÁFICO EXPRESO URBANO ENTRE LAS OFICINAS TELEGRÁFICAS DEL DIAGRAMA

Pueden escribirse hasta 20 palabras solamente, incluyendo dirección y firma.  
Cuide de no excederse, para evitar que su despacho sea rechazado.  
Debe redactar su mensaje en lenguaje castellano únicamente.  
El mensaje puede escribirse con lápiz tinta.  
También puede expedirse con categoría de "Telegrama de Lujo"

IMPORTANTE: El mensaje deberá presentarse en cualquier Sucursal u oficina habilitada para el servicio, no siguiendo curso alguno si se llegara a depositar en los buzones.

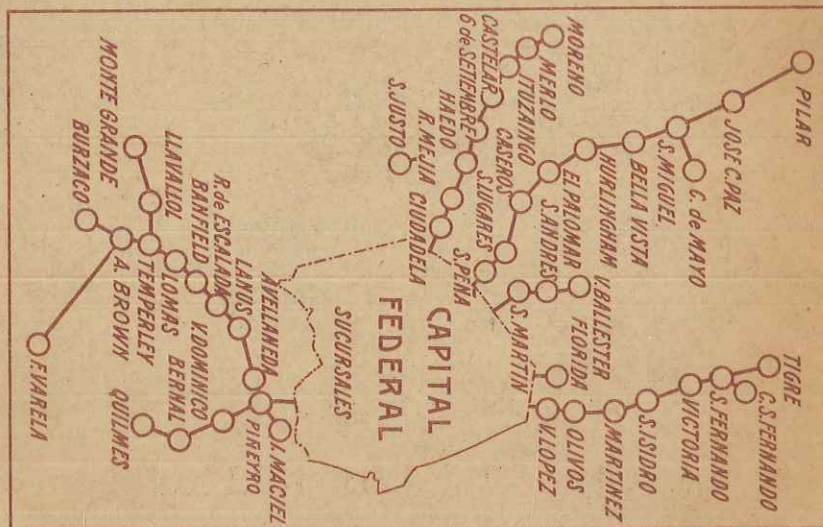

ARGENTINA

Parcel Post Receipt Card - Higgins & Gage No. N 1a



PARA TASA ADICIONAL

OFICINA REMITENTE

SELLO FECHADOR

FIRMA DEL EMPLEADO

República Argentina  
Encomiendas Postales Internas  
BOLETIN DE EXPEDICIÓN  
HASTA UN KILO

Se adjunta *una paquete* N° 04800

REMITENTE..... Señor *Roberto F. Poché*

Calle *San Marcos* N° *629*

Señor *Expimira Ding*

Calle N°

Localidad *San Juan Ptes Chico*

F. C. o Provincia

Peso: Kilos Gramos

Fecha *19* de *Mayo* de 191*5*

*[Handwritten signature and circular postmark]*

ARGENTINA

Parcel Post Receipt Card - Higgins & Gage No. N2a

4

JN 2



PARA TASA ADICIONAL

OFICINA REMITENTE

SELO FECHADOR

BUENOS AIRES  
7 DE ABRIL 1913

ARMA DEL EMPLEADO

---

**REPÚBLICA ARGENTINA**  
ENCOMIENDAS POSTALES INTERNAS  
**BOLETIN DE EXPEDICIÓN**  
HASTA DOS KILOS

Se adjunta *1 pasaporte* No. ....

REMITENTE

Senor *Sorvalle Cardina y Cia*

Calle *Genl. Urquiza 1122* No. ....

Senor *Gen. S. Segui*

Calle ..... No. ....

Localidad *Cordoba*

F. C. ó Provincia .....

PESO: Kilos *1* Gramos *500*

FECHA *19* de *Abril* de 1913

No. 02014

ARGENTINA

Parcel Post Receipt Card ("Boletin de Expedicion")

Higgins & Gage No. N2

  
  
  
 PARA TASA ADICIONAL

  
 500  
 REPUBLICA ARGENTINA

FIRMA DEL EMPLEADO  
  
 SELLO FECHADOR

**F. C. P. ACIFICO**  
 REPUBLICA ARGENTINA  
 Encomendas Postales Internas  
**BOLETIN DE EXPEDICIÓN**  
 HASTA DOS KILOS

Se adelanta una encomienda N.º 9  
 REMITENTE...  
 Señorita Estelina Hochberg Morandé  
 Calle Baralle N.º 167  
 Señora Belq. de Sartori  
 Calle Barla Salvo N.º 1282  
 Localidad Buenos Aires  
 DESTINATARIO  
 F. C. o Provincia

Peso: \_\_\_\_\_ Kilos \_\_\_\_\_ Gramos 505  
 Fecha 12 de 7 de 1913

Parcel post receipt card showing hand stamp of Ferrocarril del Pacifico (Pacific Railway)

ARGENTINA

Post Office Box Rental Receipt

Higgins & Gage No. BC 1

de Tarifas, a contar en cada caso desde el día en que sea tomado el abono.

12º — La repartición se encargará de la confección de llaves duplicadas de las casillas de abonados a petición de los interesados cobrando por ellas, el precio que a ella le cuesten. Al solicitarse un duplicado deberá acompañarse al pedido de práctica, la llave en poder del abonado, la que se reintegrará tan pronto como se constate que ella pertenece a la casilla del peticionante.

NOTA. — SE RUEGA A LOS SEÑORES ABONADOS DAR CUENTA A LA OFICINA, TODA VEZ QUE CAMBIEN DE DOMICILIO.

DE RESULTAR ALGUNA MODIFICACIÓN AL SANCIONARSE LA NUEVA LEY DE TARIFAS, SERÁ SATISFECHA POR LOS SEÑORES ABONADOS LA DIFERENCIA QUE RESULTARA.

REPUBLICA ARGENTINA

DIRECCION GENERAL DE CORREOS Y TELEGRAFOS

Año 19 .....



Esta tarjeta ha sido expedida a favor de .....

..... como

justificativo del derecho adquirido al

ABONO A CASILLA N° .....

por el .....

en la Oficina de .....

.....  
El Jefe

Sello de la Oficina

Post Office Box Rental Card

H & G Nos. 2 and 3, 6 & 7 p.

de Tarifas, a contar en cada caso desde el día en que sea tomado el abono.

12º — La repartición se encargará de la confección de llaves duplicadas de las casillas de abonados a petición de los interesados cobrando por ellas, el precio que a ella le cuesten. Al solicitarse un duplicado deberá acompañarse al pedido de práctica, la llave en poder del abonado, la que se reintegrará tan pronto como se constate que ella pertenece a la casilla del peticionante.

NOTA. — SE RUEGA A LOS SEÑORES ABONADOS DAR CUENTA A LA OFICINA, TODA VEZ QUE CAMBIEN DE DOMICILIO.

DE RESULTAR ALGUNA MODIFICACIÓN AL SANCIONARSE LA NUEVA LEY DE TARIFAS, SERÁ SATISFECHA POR LOS SEÑORES ABONADOS LA DIFERENCIA QUE RESULTARÁ.



- 4 -

REPUBLICA ARGENTINA

DIRECCION GENERAL DE CORREOS Y TELEGRAFOS

Año 19 37



Esta tarjeta ha sido expedida a favor de

señor *Señor de Seis meses* como

justificativo del derecho adquirido al

ABONO A CASILLA Nº 13

por el *seis meses*

en la Oficina de *Vera el 1937*

El Jefe

Sello de la Oficina

*A.2. + 8*

de Tarifas, a contar en cada caso desde el día en que sea tomado el abono.

13º — La repartición se encargará de la confección de llaves duplicadas de las casillas de abonados a petición de los interesados cobrando por ellas, el precio que a ella le cuesten. Al solicitarse un duplicado deberá acompañarse al pedido de práctica, la llave en poder del abonado, la que se reintegrará tan pronto como se constate que ella pertenece a la casilla del peticionante.

NOTA. — SE RUEGA A LOS SEÑORES ABONADOS DAR CUENTA A LA OFICINA, TODA VEZ QUE CAMBIEN DE DOMICILIO.

DE RESULTAR ALGUNA MODIFICACIÓN AL SANCIONARSE LA NUEVA LEY DE TARIFAS, SERÁ SATISFECHA POR LOS SEÑORES ABONADOS LA DIFERENCIA QUE RESULTARÁ.

*Desde el 17 de Marzo de 1937 hasta el 16 de 16 de Setiembre de 1937*

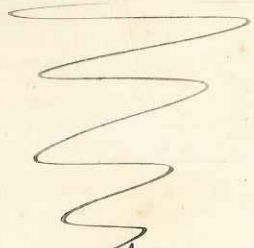

- 4 -

REPUBLICA ARGENTINA

DIRECCION GENERAL DE CORREOS Y TELEGRAFOS

Año 19 37



Esta tarjeta ha sido expedida a favor de

señor *de Policía Dep 9 de Juli* como

justificativo del derecho adquirido al

ABONO A CASILLA Nº 27

por el *termino de seis meses*

en la Oficina de *Costab (spe)*

El Jefe

Sello de la Oficina

*A.3 + 10*

ARGENTINA

Post Office Box Rental Receipt

Higgins & Gage No. BC4

de Tarifas, a contar en cada caso desde el día en que sea tomado el abono.

12º — La repartición se encargará de la confección de llaves duplicadas de las casillas de abonados a petición de los interesados cobrando por ellas, el precio que a ella le cuesten. Al solicitarse un duplicado deberá acompañarse al pedido de práctica, la llave en poder del abonado, la que se reintegrará tan pronto como se constate que ella pertenece a la casilla del peticionante.

NOTA. — SE RUEGA A LOS SEÑORES ABONADOS DAR CUENTA A LA OFICINA, TODA VEZ QUE CAMBIEN DE DOMICILIO.

DE RESULTAR ALGUNA MODIFICACIÓN AL SANCIONARSE LA NUEVA LEY DE TARIFAS, SERÁ SATISFECHA POR LOS SEÑORES ABONADOS LA DIFERENCIA QUE RESULTARA.

1 REPUBLICA ARGENTINA

DIRECCION GENERAL DE CORREOS Y TELEGRAFOS

Año 1932



Esta tarjeta ha sido expedida a favor de Francisco Plummer como

justificativo del derecho adquirido al

ABONO A CASILLA N° 31

por un año 1 Enero 1932

en la Oficina de 31 Diciembre 1932



Felipe L...  
El Jefe

Sello de la Oficina

12 pesos post office box rental receipt paying six month rental fee from January 1, 1933 to June 30, 1933.

ARGENTINA

Post Office Box Rental Receipt

Higgins & Gage No. BC5

de Tarifas, contar en cada desde el día en que sea tomado el abono.

12º — La repartición se encargará de la confección de llaves duplicadas de las casillas de abonados a petición de los interesados cobrando por ellas, el precio que a ella le cuesten. Al solicitarse un duplicado deberá acompañarse al pedido de práctica, la llave en poder del abonado, la que se reintegrará tan pronto como se constate que ella pertenece a la casilla del peticionante.

NOTA. — Se RUEGA A LOS SEÑORES ABONADOS DAR CUENTA A LA OFICINA, TODA VEZ QUE CAMBIEN DE DOMICILIO.

DE RESULTAR ALGUNA MODIFICACIÓN AL SANCIONARSE LA NUEVA LEY DE TARIFAS, SERÁ SATISFECHA POR LOS SEÑORES ABONADOS LA DIFERENCIA QUE RESULTARÁ.

REPUBLICA ARGENTINA

DIRECCION GENERAL DE CORREOS Y TELEGRAFOS

Año 1936



Esta tarjeta ha sido expedida a favor de

Malteria y Cerveceria Andes

Justificativo del derecho adquirido al

ABONO A CASILLA Nº 58

por el término de un año

en la Oficina de Godoy Cruz (Mza.)

Del 1º Enero al 31 Diciembre 1936



14 pesos post office box rental receipt paying one year rental fee from January 1, 1937 to January 1, 1938.

POST OFFICE BOX RENTAL CARD

de Tarifas, a contar en cada caso desde el día en que sea tomado el abono.

12º — La repartición se encargará de la confección de llaves duplicadas de las casillas de abonados a petición de los interesados cobrando por ellas, el precio que a ella le cuesten. Al solicitarse un duplicado deberá acompañarse al pedido de práctica, la llave en poder del abonado, que se reintegrará tan pronto como se constate que ella pertenece a la casilla del peticionante.

NOTA. — SE RUEGA A LOS SEÑORES ABONADOS DAR CUENTA A LA OFICINA, TODA VEZ QUE CAMBIEN DE DOMICILIO.

DE RESULTAR ALGUNA MODIFICACIÓN AL SANCIONARSE LA NUEVA LEY DE TARIFAS, SERÁ SATISFECHA POR LOS SEÑORES ABONADOS LA DIFERENCIA QUE RESULTARA.

REPUBLICA ARGENTINA

DIRECCION GENERAL DE CORREOS Y TELEGRAFOS

Año 1932



Esta tarjeta ha sido expedida a favor de

*Ministerio Gobierno* como

justificativo del derecho adquirido al ABONO A CASILLA N.º

por el *Año 1932*

en la Oficina de *Santa Fe*

El Jefe

Sello de la Oficina

*Barros a Diciembre 1932*



- 4 -

R.V.A.C

48-

Higgins & Gage No. 6, 24 Pesos



ARGENTINA

Post Office Box Rental Receipt

Higgins & Gage No. BC10

REPUBLICA ARGENTINA  
DIRECCION GENERAL DE CORREOS  
Y TELEGRAFOS

TARJETA N° 002,942

ABONO A CASILLA

Año 1940

Esta tarjeta ha sido expedida a favor de *Herbener* como justificativo del derecho adquirido al Abono a Casilla N° *270* desde el *28-9-* hasta el *27-3-1941*

*AB.* 20-9-1940  
(Oficina y fecha)

(sello)

*J. Kelly*  
Jefe

Higgins & Gage no. BC 10, the 12 pesos post office rental receipt card, paying the post office box rental for six months -- from September 8, 1940 to March 27, 1941.

ARGENTINA

Post Office Box Rental Receipt

Higgins & Gage No. BC11

REPUBLICA ARGENTINA  
DIRECCION GENERAL DE CORREOS  
Y TELEGRAFOS

TARJETA N° **010,917**

ABONO A CASILLA

Año 19 *41* -

Esta tarjeta ha sido expedida a favor de *Luis*  
*Deque* como justificativo del derecho  
adquirido al Abono a Casilla N° *11* desde el *11/5/941*  
hasta el *11/5/942*

*Jesus Maria 15 Mayo 941* -  
(Oficina y fecha)

*[Circular Stamp: JESUS MARIA, ARGENTINA, MAYO 1941]*

*[Signature]* *11* *12*  
ALFREDO ARANCA Jefe  
JEFE OFICINA JESUS MARIA (Dto. 6.º)



14 pesos receipt paying one year of post office box rental from May 5, 1941 to May 11, 1942 in Jesus Maria.

ARGENTINA

Post Office Box Rental Receipt

Higgins & Gage No. BC12

REPUBLICA ARGENTINA  
DIRECCION GENERAL DE CORREOS  
Y TELEGRAFOS

TARJETA N° 004,940

ABONO A CASILLA

Año 1942

Esta tarjeta ha sido expedida a favor de Arredondo  
y leia como justificativo del derecho  
adquirido al Abono a Casilla N° 84 desde el 1-1-  
hasta el 31-12-42

(Sello)

Oficina y fecha)

AB

J. Leiz  
Jefe



Twenty-four pesos post office box rental receipt paying one year rental fee from January 1, 1942 to December 31, 1942.

ARGENTINA

Post Office Box Rental Receipt

Higgins & Gage No. BC14

REPUBLICA ARGENTINA 2 PESOS FRUTICULTURA

ETA N° 040,821

ABONO A CASILLA

Año 19. *46*

Esta tarjeta ha sido expedida a favor de *Correios*  
*Perez Paredes* como justificativo del derecho  
adquirido al Abono a Casilla N° *938* desde el *25/1/45*  
hasta el *24/7/46*

*Paredes y Leiton* 23/1/45  
(Oficina y fecha)

23 ENE 45. 16%  
(sello)

*Argente*  
Jefe

REPUBLICA ARGENTINA 6 PESOS  
FRAY JUSTO DE SANTA MARÍA DE CORDOBA

Six pesos receipt uprated with 6 pesos in stamps (on obverse), paying 12 pesos rate for post office box rental from January 25, 1945 to July 24, 1946 in Cordoba.

ARGENTINA

Post Office Box Rental Receipt

Higgins & Gage No. BC19

REPUBLICA ARGENTINA 20 ALGODON

REPUBLICA ARGENTINA 20 ALGODON

ETA N° 022,032

A CASILLA

REPUBLICA ARGENTINA 30 PESOS DOMINGO DE SASAVILBASO

REPUBLICA ARGENTINA 10 VITIVINICULTURA PESOS

a sido expedida a favor de *Pietro Knei*  
*tschel* como justificativo del derecho  
bono a Casilla N° *215* desde el *12-7*  
*11-7-53.*

*13*

*13-14-7-53*  
(Oficina y fecha)

(sello)

*Quillanese*  
Jefe

*BC19 15*

Eight pesos receipt uprated with six stamps (Scott nos. 537, 539, 540), paying 60 pesos rate for post office box rental for year from July 12, 1952 to July 21, 1953 in Buenos Aires.

AGENTINA

Post Office Box Rental Receipt

Higgins & Gage No. BC20

 **REPUBLICA ARGENTINA**  
**MINISTERIO DEL INTERIOR**  
**CORREOS Y TELECOMUNICACIONES**

TARJETA N° **036,311**  
*R.P. Pagadas*  
**ABONO A CASILLA**

Año 19 **47**



Esta tarjeta ha sido expedida a favor de *Casilla*  
*Retam* como justificativo del derecho  
adquirido al Abono a Casilla N° *6882* desde el *1.1.47*  
hasta el *31.12.47*

*Universal 26 bolígrafos 9/1/47*  
(Oficina y fecha)

 *[Signature]*  
Jefe

On the reverse is 38 additional pesos, bringing the total post office box rental fee to 50 pesos.

AGENTINA

Post Office Box Rental Receipt

Higgins & Gage No. BC21



Año 19 52

Esta tarjeta ha sido expedida a favor de Corra Etan  
..... como justificativo del derecho  
adquirido al Abono a Casilla N° 10 desde el 9-9-52  
hasta el 8-9-53

Suc 26 (B) 23 Septiembre 1952  
(Oficina y fecha)

Ricardo P. Corvalan  
RICARDO P. CORVALAN Jefe  
TESORERO SUCURSAL 26 (B)

(sello)  
BUENOS AIRES 26 - ARGENTINA  
23 SET. 1952

On the reverse is 56 additional pesos, bringing the total post office box rental fee to 60 pesos, covering the rental from Sept. 9, 1952 to Sept. 8, 1953.

ARGENTINA

Post Office Box Rental Receipt

Higgins & Gage No. BC 22

REPUBLICA ARGENTINA  
MINISTERIO DEL INTERIOR  
CORREOS Y TELECOMUNICACIONES

TARJETA N° 010,477

ABONO A CASILLA

Año 1948

Esta tarjeta ha sido expedida a favor de *Emilio Pablo Rodolfo North* como justificativo del derecho adquirido al Abono a Casilla N° *4788* desde el *16/1* hasta el *15/1/49*

*ab. 16/1/48*  
(Oficina y fecha)

(sello)

*p. Litarone*  
Jefe



Higgins & Gage no. BC22 paying for post office box  
between January 16, 1948 and January 15, 1949,  
paid on August 18, 1949.

ARGENTINA

Post Office Box Rental Receipt

Higgins & Gage No. BC23

 **REPUBLICA ARGENTINA**  
**MINISTERIO DE COMUNICACIONES**  
**CORREOS Y TELECOMUNICACIONES**

TARJETA N° **002,141**

**ABONO A CASILLA**

Año 19.....

Esta tarjeta ha sido expedida a favor de *Azores*  
..... como justificativo del derecho  
adquirido al Abono a Casilla N° *87* desde el *1/1*  
hasta el *31/12/57*

*W3. 20/12/50*  
.....  
(Oficina y fecha)



*14*  
.....  
Jefe

*2001002*  
(sello)



Twenty-five pesos post office box rental receipt paying one year rental fee from January 1, 1951 to December 31, 1951.

Post Office Box Rental Receipts

<p>REPUBLICA ARGENTINA MINISTERIO DE COMUNICACIONES CORREOS Y TELECOMUNICACIONES</p> <p>TARJETA Nº <b>000,336</b></p> <p>ABONO A CASILLA</p> <p>Año 19.....</p> <p>Esta tarjeta ha sido expedida a favor de..... como justificativo del derecho adquirido al Abono a Casilla N°..... desde el..... hasta el.....</p> <p>(Oficina y fecha)</p>	  <p>TARJETA Nº <b>000,336</b></p> <p>A favor de.....</p> <p>por el Abono a Casilla N°..... desde el..... hasta el..... de 19.....</p> <p>(Oficina)</p> <p>(Fecha)</p> <p>Jefe</p> <p>(sello) (Talón N° 1)</p>	<p>TARJETA Nº <b>000,336</b></p> <p>A favor de.....</p> <p>por el Abono a Casilla N°..... desde el..... hasta el..... de 19.....</p> <p>(Oficina)</p> <p>(Fecha)</p> <p>Recibí tarjeta con estampilla de..... m.ñn.</p> <p>V° B° (Firma del abonado)</p> <p>Jefe (sello) (Talón N° 2)</p>
---	--	---

ARGENTINA

Post Office Box Rental Receipts

REPUBLICA ARGENTINA  
MINISTERIO DE COMUNICACIONES  
CORREOS Y TELECOMUNICACIONES

ABONO A CASILLA

TARJETA N° 000,237

Año 19.....

Esta tarjeta ha sido expedida a favor de.....  
adquirido al Abono a Casilla N°..... desde el.....  
hasta el..... como justificativo del derecho

(Oficina y fecha)

Jefe

TARJETA N° 000,237  
A favor de.....

por el Abono a Casilla N°..... desde el..... hasta el..... de 19.....

(Oficina)

(Fecha)

Jefe

TARJETA N° 000,237  
A favor de.....

por el Abono a Casilla N°..... desde el..... hasta el..... de 19.....

(Oficina)

(Fecha)

Recibi tarjeta con estampilla de..... mfn.

(Firma del abonado)  
V° B°

Jefe

(sello)

(Talon N° 1)

(Talon N° 2)

ARGENTINA

Post Office Box Rental  
Receipts

REPUBLICA ARGENTINA MINISTERIO DE COMUNICACIONES CORREOS Y TELECOMUNICACIONES		TARJETA N° 000.087		TARJETA N° 000.087		TARJETA N° 000.087	
ABONO A CASILLA		A favor de		A favor de		A favor de	
Año 19 .....		por el Abono a Casilla N° .....		por el Abono a Casilla N° .....		por el Abono a Casilla N° .....	
Esta tarjeta ha sido expedida a favor de .....		desde el .....		desde el .....		desde el .....	
adquirido el Abono a Casilla N° .....		hasta el .....		hasta el .....		hasta el .....	
hasta el .....		de 19 .....		de 19 .....		de 19 .....	
como justificativo del derecho .....		(Origena)		(Origena)		(Origena)	
(Origena y fecha)		(Fecha)		(Fecha)		(Fecha)	
Jefe		Jefe		Jefe		Jefe	
(Talon N° 1)		(Talon N° 1)		(Talon N° 1)		(Talon N° 1)	
Jefe		Jefe		Jefe		Jefe	
(Talon N° 2)		(Talon N° 2)		(Talon N° 2)		(Talon N° 2)	
Recibi tarjeta con estam- pilla de .....		Recibi tarjeta con estam- pilla de .....		Recibi tarjeta con estam- pilla de .....		Recibi tarjeta con estam- pilla de .....	
(Firma del abonado)		(Firma del abonado)		(Firma del abonado)		(Firma del abonado)	
V° B°		V° B°		V° B°		V° B°	
Jefe		Jefe		Jefe		Jefe	
(Talon N° 1)		(Talon N° 1)		(Talon N° 1)		(Talon N° 1)	
Jefe		Jefe		Jefe		Jefe	
(Talon N° 2)		(Talon N° 2)		(Talon N° 2)		(Talon N° 2)	

ARGENTINA

Post Office Box Rental  
Receipts

 REPUBLICA ARGENTINA MINISTERIO DE COMUNICACIONES CORREOS Y TELECOMUNICACIONES	
TABIETA N° <b>000,309</b>	
ABONO A CASILLA	
Año 19.....	
Esta tarjeta ha sido expedida a favor de.....	
adquirido al Abono a Casilla N°..... desde el..... como justificativo del derecho	
hasta el.....	
(Ortina y fecha)	
Jefe.....	
(Sello) Talon N° 1)	
TABIETA N° <b>000,309</b>	
TABIETA N° <b>000,309</b>	
A favor de.....	
A favor de.....	
por el Abono a Casilla N°..... desde el..... hasta el..... de 19.....	
por el Abono a Casilla N°..... desde el..... hasta el..... de 19.....	
(Ortina)	
Recibí tarjeta con estam- pilla de..... m/ñ.	
(Fecha)	
(Ortina)	
V° B°..... (Firma del abonado)	
Jefe.....	
(Sello) Talon N° 2)	

ARGENTINA

Post Office Box Rental Receipt

Higgins & Gage No. BC28

REPUBLICA ARGENTINA  
MINISTERIO DE COMUNICACIONES  
CORREOS Y TELECOMUNICACIONES

TARJETA N°  
097886

ABONO A CASILLA

Año 19 60



Esta tarjeta ha sido expedida a favor de Sucesores  
de Samuel Rosenblat como justificativo del derecho  
adquirido al Abono a Casilla N° 72 desde el 4/8/60  
hasta el 31/12/60

Sucursal 3 (B) 4 de Agosto de 1960  
(Oficina y fecha)



Jefe

Twenty-four pesos post office box rental receipt paying three months rental fee from August 4, 1960 to December 31, 1960.

ARGENTINA

Post Office Box Rental Receipt

Higgins & Gage No. BC 29.



Higgins & Gage no. BC29 with additional postage on front (Scott no. 641) and back (Scott no. 635 [x 3], 659a and 668 [x 3]), paying for post office box between August 27, 1959 and December 31, 1959, paid on August 18, 1959.

ARGENTINA

Post Office Box Rental Receipt

Higgins & Gage No. BC30

*\$ 240. =*

REPUBLICA ARGENTINA  
MINISTERIO DE COMUNICACIONES  
CORREOS Y TELECOMUNICACIONES

TARJETA N°  
058,326

ABONO A CASILLA



Año 19 *60*

Esta tarjeta ha sido expedida a favor de *E. Higgins* como justificativo del derecho  
adquirido al Abono a Casilla N° *8* desde el *4/1/60*  
hasta el *3/1/61*.

*Sve. No bono 5/1/60*  
(Oficina y fecha)

Jefe

*120 30 12*



80 pesos receipt uprated with 160 pesos in stamps (on reverse), paying 240 pesos for post office box rental from January 4, 1960 to January 3, 1961 in Moron, Buenos Aires province.

ARGENTINA

Post Office Box Rental Receipt

Higgins & Gage No. BC32

REPUBLICA ARGENTINA  
MINISTERIO DE COMUNICACIONES  
CORREOS Y TELECOMUNICACIONES

TARJETA N°  
040,510

ABONO A CASILLA

Año 1959

Esta tarjeta ha sido expedida a favor de Enrique Peneta Sierra como justificativo del derecho adquirido al Abono a Casilla N° 1066 desde el 2-5-59 hasta el 31-12-59

AB. 4-2-59  
(Oficina y fecha)

Jefe

RW 31 15.



120 pesos receipt paying 11 months of post office box rental from February 5, 1959 to December 31, 1959 in Buenos Aires.

# ARGENTINA

V. Kneitschel Official Card No. 2  
Memoandum Card for Use by Vice-President

H & G D-A-2



Official  
Letter Cards

H & G #4

"Guerra"

REPÚBLICA ARGENTINA  
MINISTERIO DE LA GUERRA



OFICIO POSTAL



Official  
Letter Cards

H & G #5

"Hacienda"

REPÚBLICA ARGENTINA  
MINISTERIO DE HACIENDA



OFICIO POSTAL



Official  
Letter Card

H & G #6

"Interior"

REPUBLICA ARGENTINA  
MINISTERIO DEL INTERIOR



OFICIO POSTAL



Official  
Letter Cards

H & G # 7

"Justicia"



REPÚBLICA ARGENTINA  
Ministerio de Justicia, Culto  
é Instrucción Pública

OFICIO POSTAL



Official  
Letter Cards

H & G #8

:Relaciones  
Exterior"

REPÚBLICA ARGENTINA  
Ministerio de Relaciones Exteriores



OFICIO POSTAL



Official  
Letter Cards

H&G No. 9

"Marina"

REPÚBLICA ARGENTINA  
MINISTERIO DE MARINA



OFICIO POSTAL



ARGENTINA

Official  
Letter Card

H & G 9a



REPÚBLICA ARGENTINA

Dirección General  
de Correos y Telégrafos

OFICIO POSTAL

SERVICIO

ARGENTINA

Official Envelope

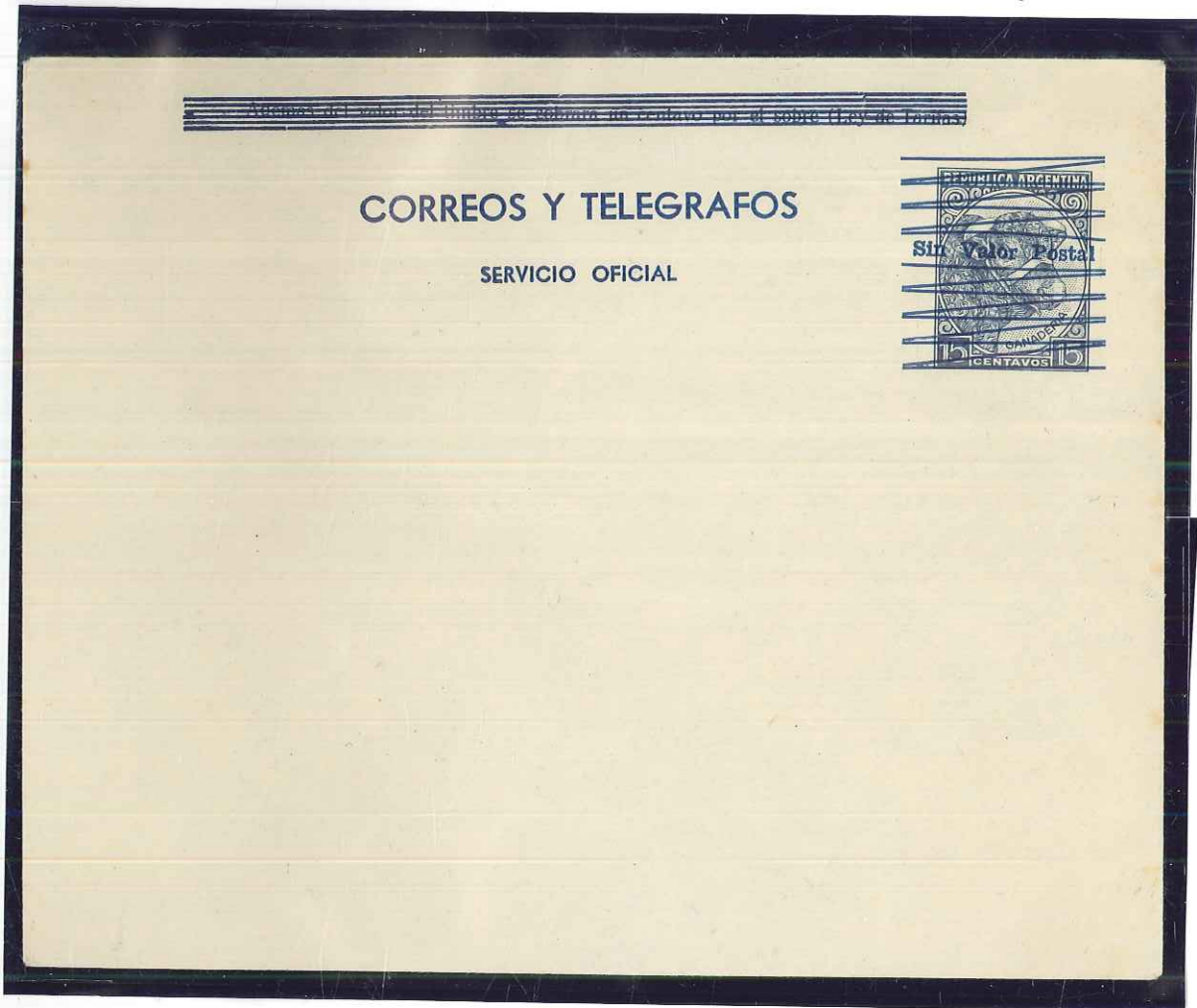

Overprinted for official use as noted in  
Higgins & Gage

Además del valor del timbre se cobrará un centavo por el sobre (Ley de Tarifas)

CORREOS Y TELEGRAFOS

SERVICIO OFICIAL



OFICIO 563

JOSE A. SACONE

SUIPACHA 585

BUENOS AIRES

Además del valor del timbre se cobrará un centavo por el sobre (Ley de Tarifas)

CORREOS Y TELEGRAFOS

SERVICIO OFICIAL



*Jiro 391646*

*Beaoneycia*

*Suipacha 585*

*Baños*

