

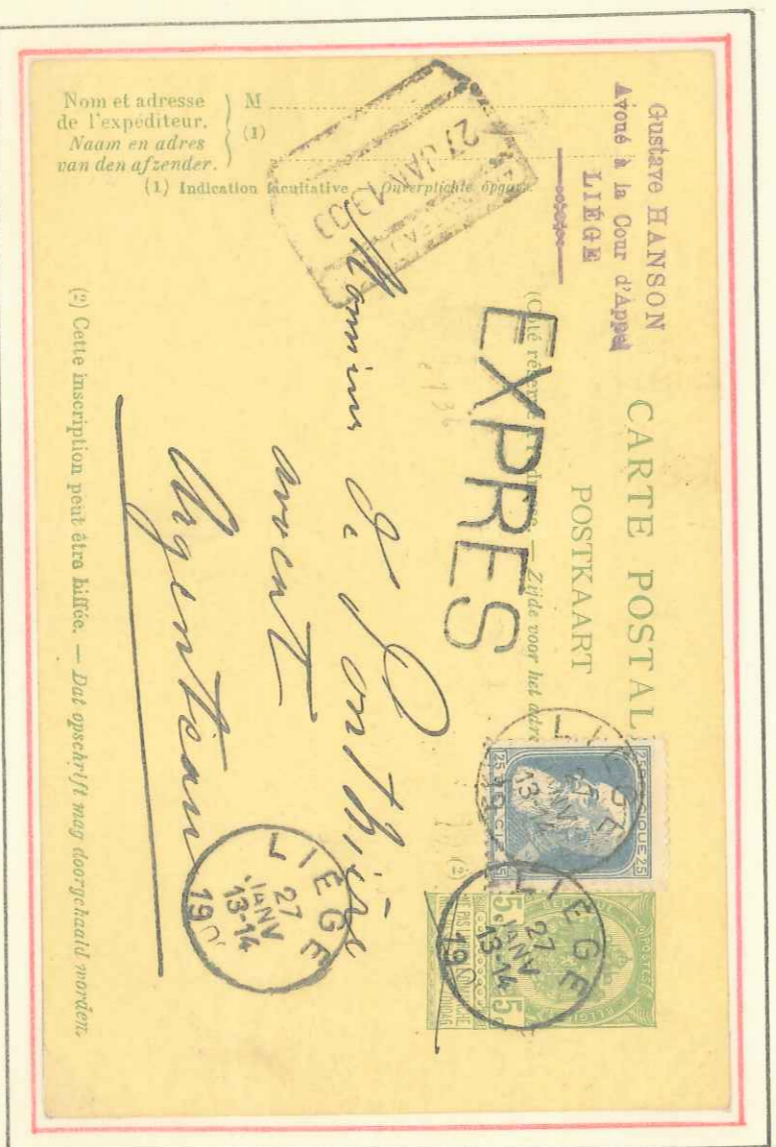

EXPRES - entier postal + n° 46 Affr. mixte de Leuzée à Ath.



EXPRES - entier postal + n° 46 Affr. mixte de Liège à Argenteau



ORGANISATION DE VENTES PUBLIQUES AUX ENCHERES  
CONDITIONS EXCEPTIONNELLES SUR DEMANDE

Maison

Nom et adresse de l'expéditeur. M. ....  
 Naam en adres van den afzender. ....  
 \* Indication facultative. — On .....

52.919 BILLES

(\*) Cette inscription est obligatoire sur demande.

11/EGG EXPO. 4-NOV-1905

NE PAS LIVER LE DIMANCHE NI ETRE DELIVRE LE DIMANCHE  
 NIET BEDELLEN OP ZONDAG

BELEGGING 1. NOVEMBER 1905

EXPOSITION INTERNATIONALE D'ARTS ET D'INDUSTRIES BELGIQUE

11/EGG EXPO. 4-NOV-1905

NE PAS LIVER LE DIMANCHE NI ETRE DELIVRE LE DIMANCHE  
 NIET BEDELLEN OP ZONDAG

EXPOSITION INTERNATIONALE D'ARTS ET D'INDUSTRIES BELGIQUE

11/EGG EXPO. 4-NOV-1905

NE PAS LIVER LE DIMANCHE NI ETRE DELIVRE LE DIMANCHE  
 NIET BEDELLEN OP ZONDAG

EXPOSITION INTERNATIONALE D'ARTS ET D'INDUSTRIES BELGIQUE

11/EGG EXPO. 4-NOV-1905

NE PAS LIVER LE DIMANCHE NI ETRE DELIVRE LE DIMANCHE  
 NIET BEDELLEN OP ZONDAG

EXPOSITION INTERNATIONALE D'ARTS ET D'INDUSTRIES BELGIQUE

GROSSE BARBE  
 1  
 Let.  
 N°74 à 80, et 81 à 83 sur même carte oblitérée "Liège Expo  
 sition 4 NOV 1905. Rare et Superbe.

BNP  
 18

1<sup>er</sup> AVRIL 1911 ■ TIMBRES Nos 84/91 SURCHARGES  
 1911.  
 Mise hors cours le 31-1-1912. Tirage : 125.000 series.  
 1911 1911



1911

19

1911 ■ EXPOSITION DE CHARLEROI. TIMBRES Nos  
 84/91 SURCHARGES CHARLEROI. 1911.  
 Mise hors cours le 3-1-1-1912. Tirages: type Montald  
 197.500 séries, type Lemaire 125.000 séries.



1931

1910

AVEU, université, 1re pose 117x71, 15 unités, noir &  
 feilen op zondag. Dessin de H. Meunier. Gravure  
 bois de M. Pellens. Impression de l'Atelier du Timbre  
 Malines. Typographie. Feuilles de 300 en 6 pannez  
 de 3 x 10. Dentelure 14. Mise hors cours le 15-10-19  
 Tirages: 10c 365,000,000, 20c 12,586,000, 3c  
 33,344,700, 35c 6,083,000, 50c 3,363,000, 1f 684,0  
 2f 597,000.  
 16/1910  
 74 10c carmin (1-6-05) ..... 150 \* 50



84/91

75

1415

# BELGIQUE

1915. — Nouvelle église du roi. Dantels 13 ½-14 ½.



Sujets divers.



544

4 b°

+ 1 fr. s. 1 fr. vert-noir.

160

+ 10 fr. s. 10 fr. bleu.

163

135/144 73

1915 - 1 c. à 10 f., n°s 135/49\* (st 148),  
complète, plus. h. de f.

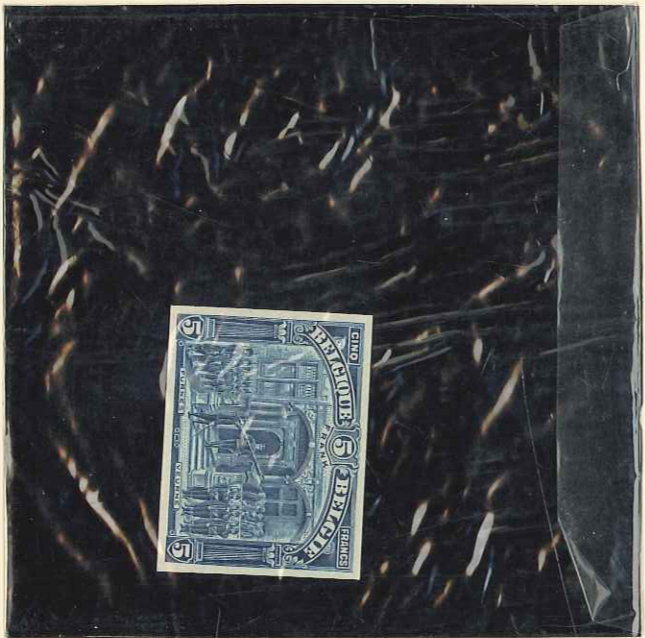

1912

Cinq essais non adoptés d'un Cinq centimes Albert en couleur  
rs différentes. Non repris au Grubben. Rares et TB.

Essai de Haucquoy (Guelken 1777).  
Cahen. 125



4200 Fr.



Quantités  
N° 410

ALBUMS YVERT & TELLIER. - AMIENS  
Imprimé en France Printed in France

Quantités  
N° 410

> 108

TSIP 544



N° 140 ..... Cote CC 700.000  
 PHOTO COUVI NO 140 X ERREUR DE COULEUR DE  
 AUBREL . R.R.



**COMMISSION D'EXPERTISE WILLY BALASSE**  
 45-45A, RUE DU MIDI • BRUXELLES 1 • TEL. : 13.29.51 • 13.29.52  
**CERTIFICAT D'EXPERTISE N° 4518**



La CWB, ayant examiné LE TIMBRE DE BELGIQUE:  
 No C. CARMIN 'ERREUR DE COULEUR DITÉ "AUBREL"  
 A L'ÉTAT NEUF N: 140 & DU C.W.B.  
 soumis par \_\_\_\_\_  
 émet l'opinion AUTHENTIQUE - COMME ORIGINAL - POINTÉS DE  
ROUILLE SUR DENTELURE INFERIEURE - JONS AUTRES  
DÉFAUTS LORS DE L'EXAMEN  
 et a apposé au verso du timbre les marques d'expertises ci-dessous.  
 \_\_\_\_\_  
 BRUXELLES, LE 7 Mars ..... 1989

# BELGIQUE

1932. — Tête-bêche.



1932. — Timbres commémoratifs des ascensions du Professeur Piccard. Papier teinté. Dent. 11 1/2.



1932. — Timbres émis au profit du Sanatorium de Hulppe-Waterloo. Dentels 13 1/2 X 14.



25

3 OCTOBRE 1914 ■ CROIX-ROUGE. EFFIGIE DU ROI ALBERT  
 Dessin de Mac Donald. Impression de Verschueren à Anvers. Lithographie. Feuilles de 300 en 2 panneaux de 15 x 10. Dentelure 14. Mise hors cours le 15-8-1920. Timbres vendus à la poste: 5c 5.631, 10c 12.161, 20c 9.130.

type B

~ dentelés 14 ~



~ non dentelés ~

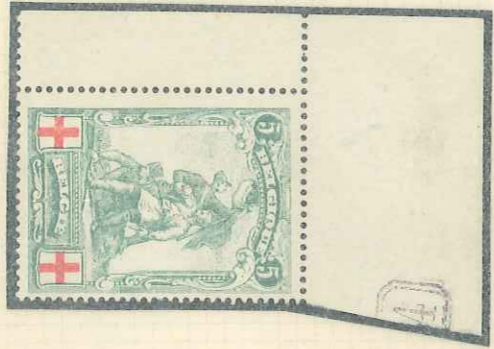



Carton C.

- 126e. 5c
- 126c
- 126f
- 126g
- 126h
- 126d

croissant sur épaule du soldat tenant le drapeau, timbre 25 le tout dans un bloc de 4 timbre 19, point rouge (2paires à 1800f)

tache entre cadre et calot du soldat à genoux dans une paire

tache blanche dans la +rouge de droite (paire) tache dans le ciel entre cadre et bras du soldat au drapeau paire

un timbre drapeau déchiré en haut à gauche l'autre point au dessus de l'épaule à gauche du soldat debout paire

1<sup>er</sup> JANVIER 1915 ■ CROIX-ROUGE EFFIGIE DU ROI  
 ALBERT. GRAND FORMAT.  
 Impression de Waterlow Bros & Layton, Ltd. London.  
 Lithographie. Feuilles de 100 en 4 panneaux de 5 x 5.  
 Dentelle 14. Mise hors cours le 15-6-1920. Tirages:  
 5c 3.000.000, 10c 3.000.000, 20c 1.000.000.  
 P. 10271. 10c 14





~ dentelles 14 ~



~ Dent. 12 ~



~ dent. 12 x 14 ~



m<sup>o</sup> = 1 • obligation de HA VE 1915.  
 Postal note légèrement déplace  
 m<sup>o</sup> = 2 • Croix rouge déplace vers E les  
 dentelle 14  
 m<sup>o</sup> = 3 • Postal note légèrement déplace  
 Canada vers gauche  
 m<sup>o</sup> = 4 • dentelle 14. 2 de Belgique (grosse)  
 Bruxelles 1919. Postal note (grosse)



~ Dentelles 14 ~



~ Dent. 12 ~



~ Dent. 14x12 ~



~ Dent. 12x14 ~



~ non dentelles ~

134

+SVP

21



~ Non. forsaide ~



~ Dent. 12 ~



~ Dent. 14x12 ~



~ Dentelés 14 ~



1 13x11

~ Dent. 12x14 ~



~ non Dentelés ~



132A-134C + 50<sup>00</sup>

22

# Belgique

en 1918 avec croix rouge et valeur en surcharge. Dent. 134. 142



155-168

29

Emission du 15 Janvier 1918

non ventelées.





# BELGIQUE

1915. — Légende: FRANK. Dentele 13 1/2-14 1/2.



1919. — Perron liégeois. Dentele 11 1/2.

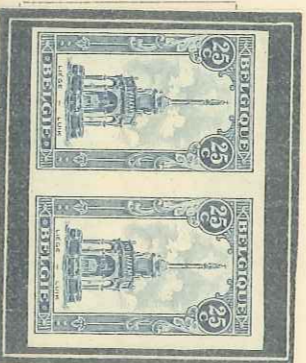

167  
5 c. ve.



brun.

173  
40 c. vermillon.



176  
2 fr. lilas.

1920.



180  
10 c. + 5 c. carmin.

181  
15 c. + 5 c. sépia.



1920. — Type de 1915. Dent. 14.



1920. — Hôtel de ville de Tournai. Dent. 11 x 11 1/2.



1921. — Effigie du roi dans un cercle. Dent. 14.



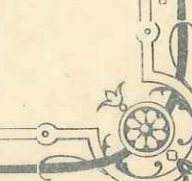
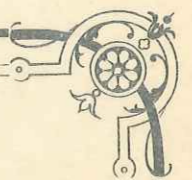

19 JUILLET 1919 ■ PERRON DE LIEGE.  
Taille-douce. Impression en feuilles de 5 x 2 (1<sup>er</sup> tirage), puis 10 x 10 (2<sup>e</sup> tirage). Dentelure 11½. Mise hors cours le 1-5-1931.

1915. — Légende : FRANK. Dentelé 14.



1919. — Perron liégeois. Dentelé 11½.

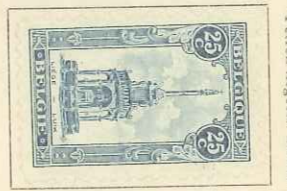

1919-20. — Roi casqué. Dentelés 11½.



JUILLET 1919 ■ ROI CASQUE.  
Petit format (1 et 20) format moyen (5c au 2F), grand format (5 et 10F). Taille-douce. Impression en feuilles de 15 x 10 (1<sup>er</sup>), 10 x 10 (2<sup>e</sup>, 5c, 10 à 50c), 5 x 5 (premier tirage des 10 et 15c, 1 à 10F). Dentelure 11. Mise hors cours le 1-5-1931. Tirage 30 000.



1915. — Sujets divers. Dentelés 12.

5 MARS 1921 ■ «JEUX OLYMPIQUES», SURCHARGES  
20c.  
Mise hors cours le 1-5-1931. Tirage 640 000.

1921. — Timbres de 1920 (Jeux olympiques) surchargés.



1920. — Type de 1915. Dent. 14.

1920. — Hôtel de ville de Ternoode. Dent. 11 x 11½.

1921. — Effigie du roi dans un cercle. Dent. 11½.

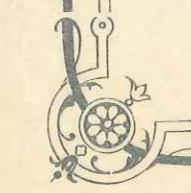
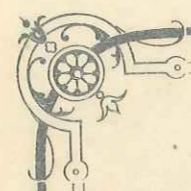

20 MAI 1920. ■ «JEUX OLYMPIQUES».  
Taille-douce, impression en feuilles de 10 x 10. Dente-  
lure 12. Mise hors cours le 15-1-1921. Tirage 134.524  
non compris les numéros 1847186.



~ Dentelles 12 ~

~ non Dentelles ~



186 G.D. K. edun



189 V63 z-f



182 V2 Toren Boven & Wolken in Kader



182 a Rode Vekken



182  
188  
188A



65

188 a G. D. K. edun



182 V2 x U Stuk

188A V1 5

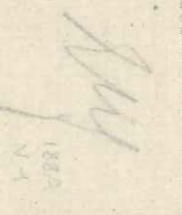

*Esto en un momento das Termas de 1882  
Tudo em um momento - not - 1882*

*Poste Rote Uno*

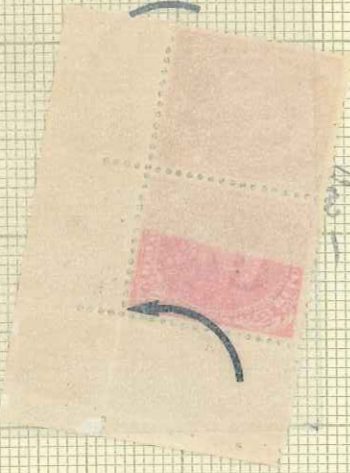

*182 V2 Toren Boven & Wolken in Kader*



1400-

12400

**BELGIQUE**

1928. — 1d.



1 Parton Légers, 1er tirage, n° 164A<sup>\*\*\*</sup>, très bon centrage, T.B. et frais  
COB 40000  
Belgique  
PM

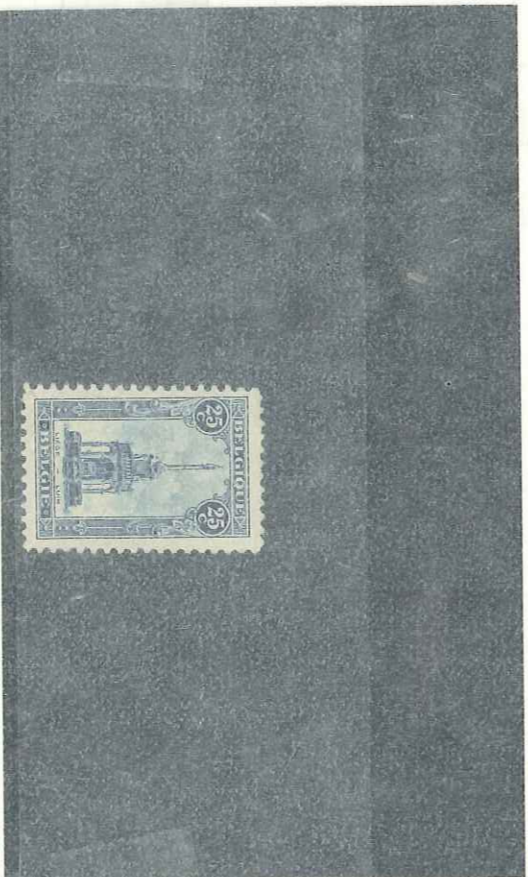

1929. — Timbres de 1921-27 avec surcharges 1929 bruxelles et 5 c. en surcharge.



1<sup>er</sup> JANVIER 1929 ■ TIMBRES «-HOUVOUX» TYPE DU  
NUMERO 190 AVEC SURCHARGE-FREDELL-  
TERATION.  
Mise hors cours le 1-3-1930.

**BELGIQUE**

1928. — 1L.



1928. — Timbres de bienfaisance émis pour la restauration de l'abbaye d'Orval. Sujets divers. Dentelés 11 1/2.

238	239	260	261	262
3 c. + 5 c. rouge-carm. et or.	25 c. + 5 c. violet et or.	33 c. + 10 c. vert.	60 c. + 15 c. brun-rouge.	
		263	264	265
				266

TYPE N° 168  
TIRAGE DU  
COIN EN NOIR  
SANS INDIC  
DE VAL  
ET  
10 c

5c. +

Dentelés

1929. — Timbres de 1921-27 avec BRUXELLES 1929 BRUSSEL et 5 c. en surcharge.

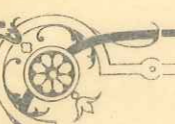

544 O



Quadrilles  
N° 410

ALBUMS YVERT & TELLIER. - AMIENS  
Imprimé en France Printed in France

Quadrilles  
N° 410



TYPE N° 177 g/ind.c. de 1912.

5 FILLETS REIMP. 1929

12

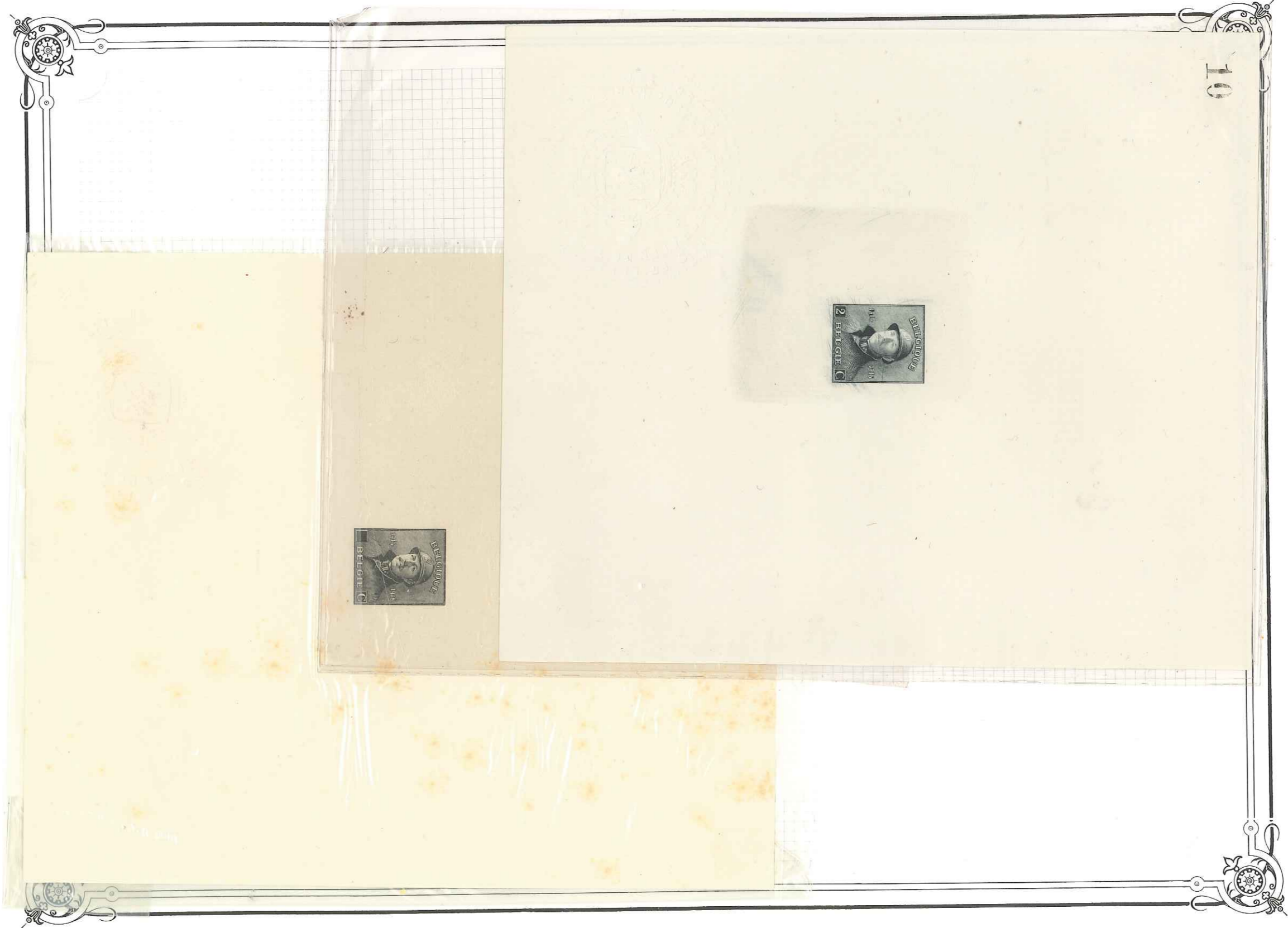

Quadrilles  
N° 410

ALBUMS YVERT & TELLIER. - AMIENS  
Imprimé en France Printed in France

Quadrilles  
N° 410

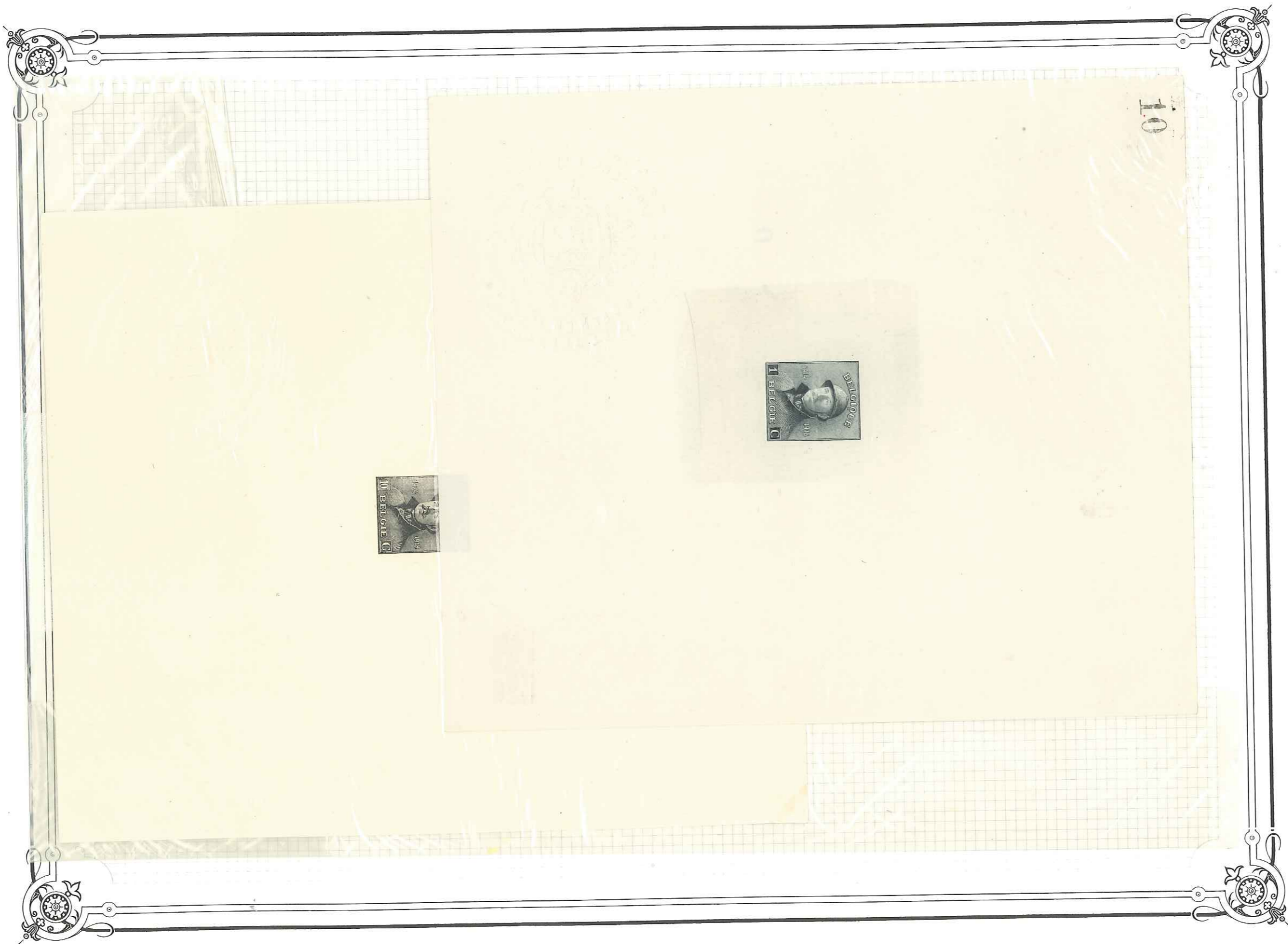

25. MAI 1921 ■ EXPOSITION PHILATELIQUE DE BRUXELLES. «MONTENEZ». EFFIGIE DU ROI ALBERT DE PROFIL.  
Taille-douce. Impression en feuillets de 5 x 5. Denture 11 1/2. Mise hors cours le 1-4-1948. Tirage 250.000.

7 50c Bleu foncé ...  
Le feuillet de 25.

187

DÉPÔT 1921



EXPOSITION PHILATELIQUE DE BRUXELLES  
11-12  
27  
V  
POSTZELLENTEN  
BRUXELLES  
1921

4

~ Emission ~  
~ du 20 Aout 1922 ~



~ Dentelés 12 ~



~ non Dentelés ~

