

chez, le 21 Juin 1905

Entrée du "Arabia" à Port Saïd.

100



PORT SAÏD. THE HARBOUR.

42A

07



100

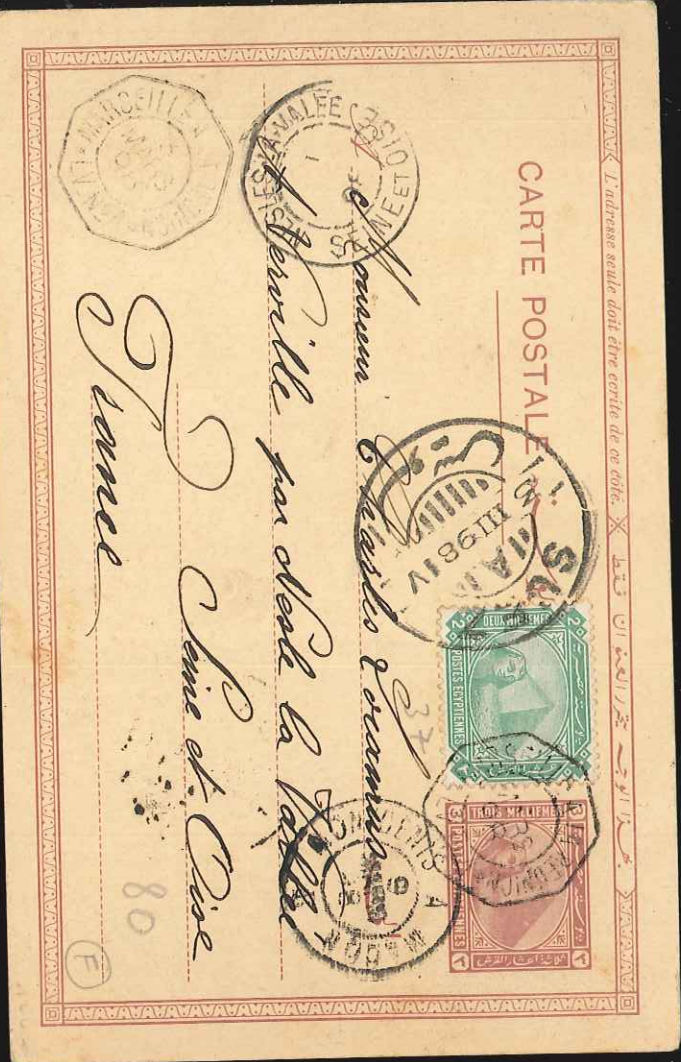

CARTE POSTALE

L'adresse seule doit être écrite de ce côté.



MICHIELLE



St. Pierre par bateau à vapeur  
 France  
 Saint et Oise

80

100

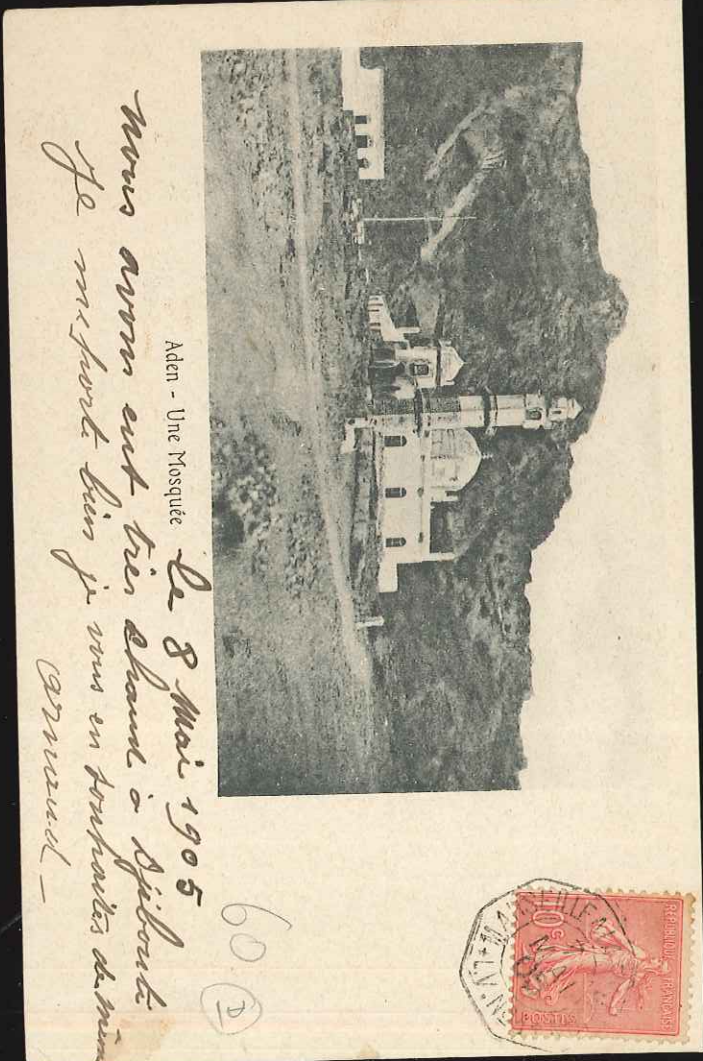

Aden - Une Mosquée

Le 8 Mai 1905

Monsieur est très charmé à Aden  
 de me faire bien si vous en trouvez à min  
 command -

60

100





MADAGASCAR — Femme Malgache

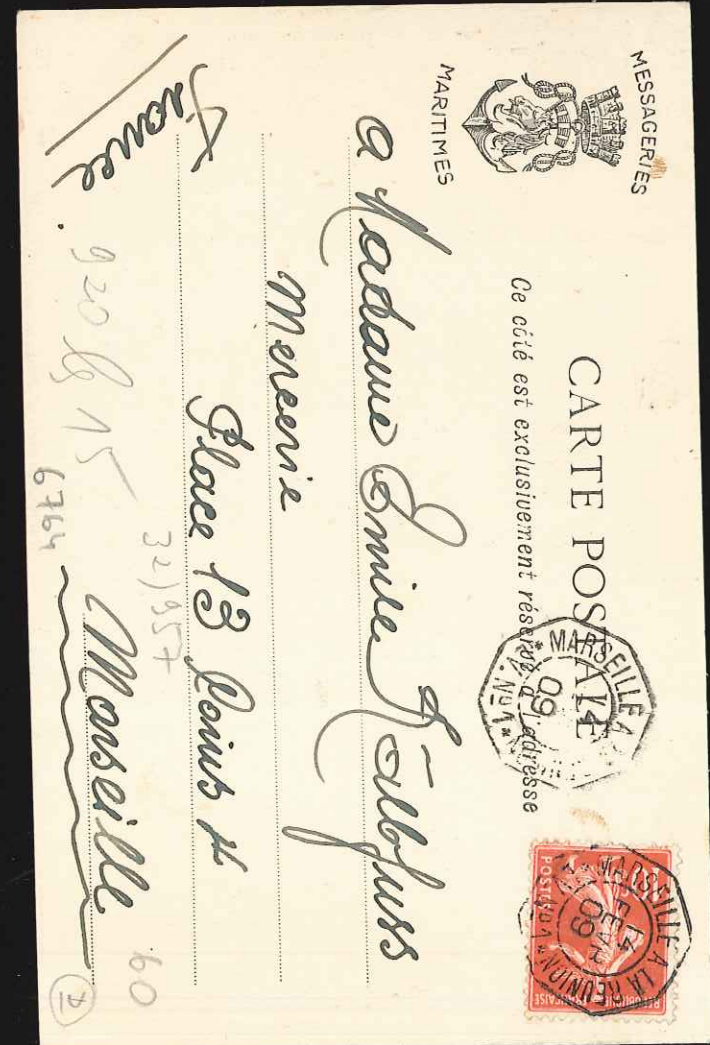

Bouquet de palmiers pendant l'inondation.



Champagne PIPER PIPER-HEIDSIECK



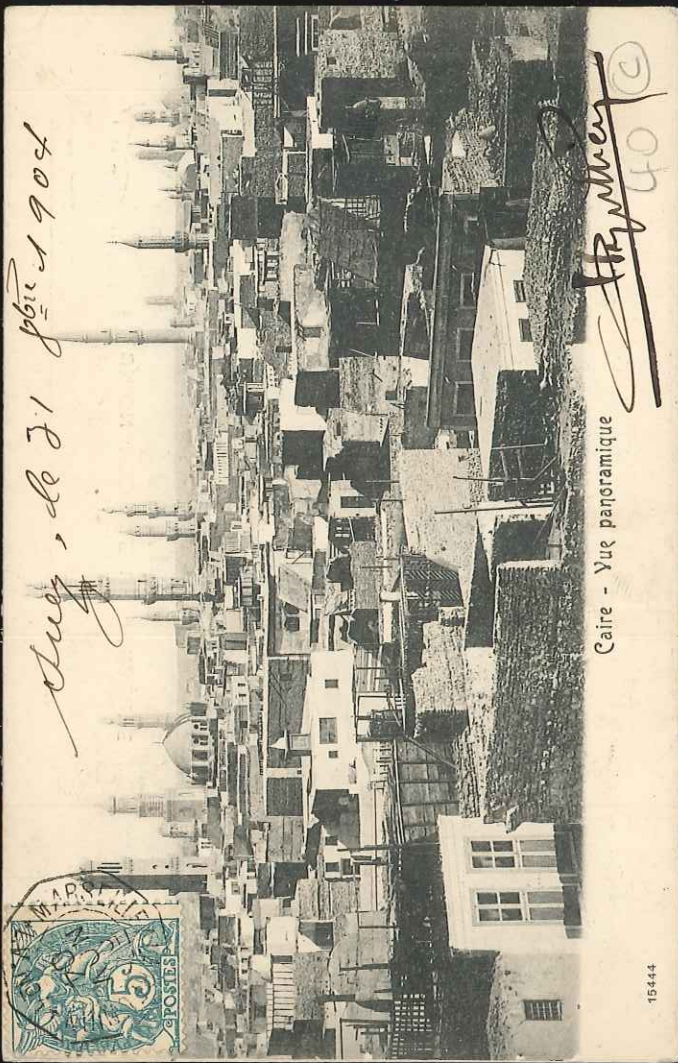

407  
*Henry*

Caire - Vue panoramique

15444

*7061 1908 18 00 - 1908*

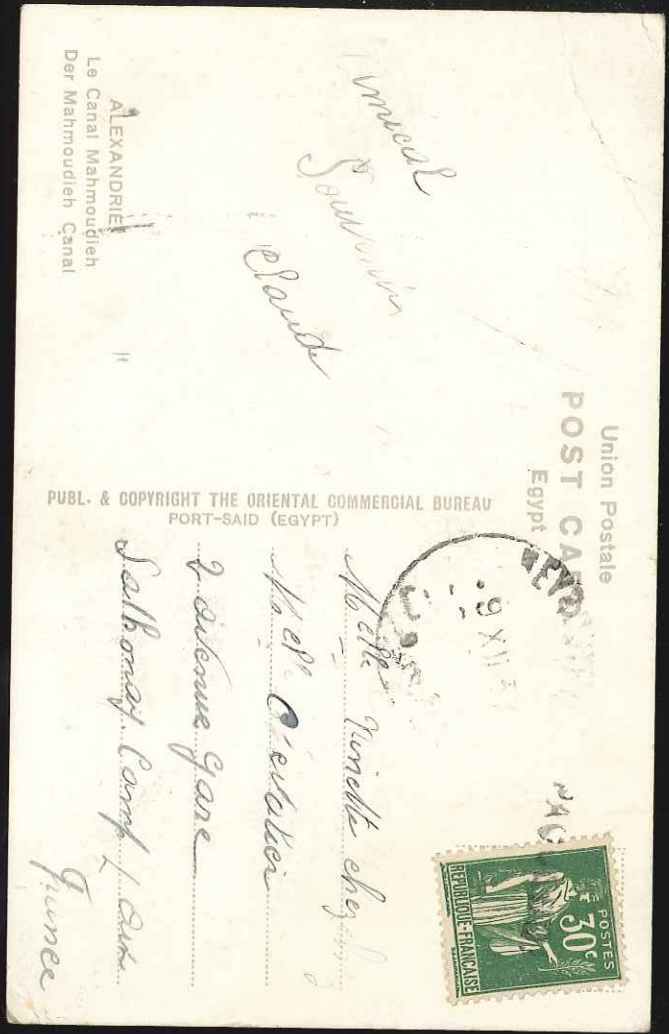

ALEXANDRIE  
 Le Canal Mahmoudieh  
 Der Mahmoudieh Canal

Union Postale  
 POST CARD  
 Egypt

PUBL. & COPYRIGHT THE ORIENTAL COMMERCIAL BUREAU  
 PORT-SAID (EGYPT)

*Marseilles*  
*Souvenir*  
*Port-Said*  
 No 111  
 No 111  
 No 111  
 2 Avenue Garre  
 Salomon Comp & Co  
 Finances



*Jugglers and Snake Charms, Seret*  
 Jugglers and Snake Charms, Colombo.