





20
\$2.00
Alemania
CARTA POSTAL



Carl Tildner
Reinhardtst. 8p.
Dresden, Altst

K 15

CP47



i Austria

CARTA POST



Wolfg. Johann Ing. Schmidt
Mygdalenenstrasse 49
Wien VI.

K 16

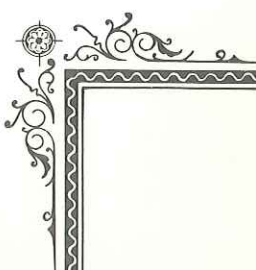

K19V

CP52V



K19

CP52



Via Genova

22
1.50



Madame Suter Moser

Steinbof

7 rue

Suiza

Suisse



CARTA POSTAL



CARTA POSTAL



54
gris y blanco



CARTA POSTAL



CARTA POSTAL



54
crema y blanco

CARTA POSTAL



*carillo vedos
listado*

CARTA POSTAL



*34
carillo vedos*

LOVE PAPER

CARTA POSTAL



*34
carillo*

CARTA POSTAL



LAID PAPER

LOVE PAPER

Además del ... el timbre se cobrará un centavo por la carta (Ley de Tarifas)



CARTA POSTAL

K 26a

DOUBLE PRINT - ONE INTERIOR



OFICIO POSTAL



REPÚBLICA ARGENTINA

MINISTERIO DE MARINA



REPÚBLICA ARGENTINA

Ministerio de Justicia, Culto
é Instrucción Pública

OFICIO POSTAL



REPÚBLICA ARGENTINA

MINISTERIO DE HACIENDA



REPÚBLICA ARGENTINA

MINISTERIO DEL INTERIOR



OFICIO POSTAL



REPÚBLICA ARGENTINA

MINISTERIO DE LA GUERRA



REPÚBLICA ARGENTINA

Ministerio de Relaciones Exteriores

SERVICIO

OFICIO POSTAL



REPÚBLICA ARGENTINA

Dirección General
de Correos y Telégrafos

CARTA POSTAL



K18

CP 51

Además del valor del timbre se cobrará un centavo por el sobre (Ley de Tarifas)



Además del valor del timbre se cobrará un centavo por el sobre (Ley de Tarifas)



Remitente

Domicilio

REPUBLICA ARGENTINA
Superf: 2.987.353 Kms 2. Poblac: 10.000.000 Hab.

PRESIDENTE DE LA REPUBLICA

DOCTOR HIPOLITO IRIGOYEN
1928 1934

Direct. Oral. de Correos y Telég.
DOCTOR ANTONIO S. AMALLO

Cualquier información que necesite de la República Argentina, dirija-se al Consulado.

Para cualquier información que necesite de la República Argentina, dirija al Consulate.

For any information that you require relative to the Argentine Republic, apply to the Consulate.

Irgendwelche Auskunft die Sie von der Republik Argentinien benötigen, wollen Sie beim Konsulat einholen.



Provincia de:

- | | |
|-------------------------|--|
| 1. Buenos Aires..... | Trigo, alfalfa, maiz, lino. Vacuno, lanar, caballer. |
| 2. Santa Fé..... | Trigo, alfalfa, lino, maiz, avena. Vacuno, caballer. |
| 3. Entre Rios..... | Lino, trigo, maiz, avena, alfalfa, viñas. Vacuno, lanar. |
| 4. Corrientes..... | Maiz, alfalfa, algodón, tabaco, lino. Vacuno, lanar, caballer. |
| 5. San Luis..... | Alfalfa, trigo, maiz. Vacuno, cabrio, lanar, caballer. |
| 6. Córdoba..... | Trigo, alfalfa, maiz, lino. Vacuno, caballer, cabrio, mular. |
| 7. Sgo. del Estero..... | Maiz, alfalfa, trigo, lino, algodón. Vacuno, caballer, lanar. |
| 8. Tucumán..... | Caña de azucar, maiz, alfalfa, algodón. Vacuno, caballer, lanar. |
| 9. Jujuy..... | Maiz, caña de azucar, trigo. Lanar, cabrio, vacuno. |
| 10. Salta..... | Maiz, alfalfa, tabaco, c. de azucar, viñas. Vacuno, cabrio. |
| 11. Catamarca..... | Alfalfa, trigo, maiz. Cabrio, vacuno, lanar, caballer. |
| 12. La Rioja..... | Alfalfa, maiz, trigo, viñas. Cabrio, vacuno, lanar, caballer. |
| 13. San Juan..... | Viñas, alfalfa, trigo, maiz. Cabrio, lanar, caballer, vacuno. |
| 14. Mendoza..... | Alfalfa, viñas, maiz. Vacuno, caballer, lanar, cabrio. |

Tierra apta para cultivo y cría de:

Gobernación de:

- | | |
|---------------------------|--|
| 15. Neuquén..... | Trigo, alfalfa, avena, maiz. Lanar, cabrio, vacuno, caballer. |
| 16. Formosa..... | Algodón, maiz, mandioca. Vacuno, cabrio, lanar, caballer. |
| 17. Chaco..... | Algodón, maiz, lino, c. de azucar. Vacuno, lanar, caballer. |
| 18. Misiones..... | Maiz, yerba mate, c. de azucar, tabaco. Vacuno, caballer, lanar. |
| 19. Los Andes..... | Alfalfa, lanar, vacuno. |
| 20. La Pampa..... | Trigo, alfalfa, maiz, lino. Lanar, vacuno, caballer, cabrio. |
| 21. Río Negro..... | Alfalfa, trigo, avena, maiz, viñas. Lanar, caballer, cabrio. |
| 22. Chubut..... | Alfalfa, trigo, avena. Lanar, caballer, vacuno, cabrio. |
| 23. Santa Cruz..... | Lanar, caballer, vacuno, cabrio. |
| 24. Tierra del Fuego..... | Lanar, caballer, vacuno. |

Además del valor del timbre se cobrará un centavo por el sobre (Ley de Tarifas)



FAJA POSTAL

IMPRESOS



Sr Klein S.

1º de Mayo 946
Rosario

3c POSTAGE DUE

TARJETA POSTAL



Sra

Maria E. Larriera

Buenos Aires
Cabura 3522



A COBRAR
\$0.12-5MAY05
OF. CARGO BIRES



República Argentina
Encomendas Postales Internas
BOLETIN DE EXPEDICIÓN
HASTA UN KILO



PARA TASA ADICIONAL

OFICINA REMITENTE

SELLO FECHADOR

FIRMA DEL EMPLEADO

Se adjunta

N.º

Señor

REMITENTE.....

Calle

N.º

Señor

Calle

N.º

Localidad.....

DESTINATARIO.

F. C. ó Provincia

Peso:

Kilos

Gramos

Fecha

de

de 191.....

República Argentina

Encomendadas Postales Internas

BOLETÍN DE EXPEDICIÓN
HASTA DOS KILOS



PARA TASA ADICIONAL

OFICINA REMITENTE

SELLO FECHADOR

FIRMA DEL EMPLEADO

Se adjunta

N.º

REMITENTE.....

Señor

Calle

N.º

DESTINATARIO.....

Señor

Calle

N.º

Localidad

F. C. ó Provincia

Peso:

Kilos

Gramos

Fecha.....

de

de 191

REPÚBLICA ARGENTINA
ENCOMIENDAS POSTALES INTERNAS
BOLETIN DE EXPEDICIÓN
HASTA TRES KILOS

Se adjunta N°.....

Señor

REMITENTE

Calle.....

N°.....

Señor

Calle.....

N°.....

Localidad

DESTINATARIO

F. C ó Provincia.....

PESO: Kilos..... Gramos.....

FECHA..... de de 191.....



PARA TASA ADICIONAL

OFICINA REMITENTE

SELLO FECHADOR

FIRMA DEL EMPLEADO

República Argentina
Encomiendas Postales Internas
BOLETIN DE EXPEDICIÓN
HASTA CINCO KILOS

Se adjunta N.º

REMITENTE..... } *Señor*
 } *Calle* N.º

DESTINATARIO..... } *Señor*
 } *Calle* N.º

 } *Localidad*
 } *F. C. ó Provincia*

Peso: *Kilos* *Gramos*

Fecha *de 191*



PARA TASA ADICIONAL

OFICINA REMITENTE

SELLO FECHADOR

FIRMA DEL EMPLEADO

REPÚBLICA ARGENTINA
ENCOMIENDAS POSTALES INTERNAS
BOLETIN DE EXPEDICIÓN
HASTA CINCO KILOS

Se adjunta N°

REMITENTE } Señor
 } Calle N°

DESTINATARIO } Señor
 } Calle N°

Localidad
F. C. ó Provincia

PESO: Kilos Gramos
FECHA de de 191.....



PARA TASA ADICIONAL

OFICINA REMITENTE

SELLO FECHADOR

FIRMA DEL EMPLEADO

1124
3,50

REPÚBLICA ARGENTINA
 ENCOMIENDAS POSTALES INTERNAS
BOLETIN DE EXPEDICIÓN
 HASTA UN KILO



PARA TASA ADICIONAL

OFICINA REMITENTE

SELLO FECHADOR

FIRMA DEL EMPLEADO

Se adjunta N°

Señor

Calle

REMITENTE

N°

Señor

Calle

DESTINATARIO

N°

Localidad

F. C. ó Provincia

Kilos Gramos

PESO:

FECHA de de 191.....

REPÚBLICA ARGENTINA
ENCOMIENDAS POSTALES INTERNAS
BOLETIN DE EXPEDICIÓN
HASTA DOS KILOS

Se adjunta N.º

REMITENTE } Señor
 } Calle N.º

DESTINATARIO } Señor
 } Calle N.º

Localidad
F. C ó Provincia

PESO: Kilos Gramos
FECHA de de 191.....



PARA TASA ADICIONAL

OFICINA REMITENTE

SELLO FECHADOR

FIRMA DEL EMPLEADO

República Argentina

Encomendas Postales Internas

BOLETIN DE EXPEDICIÓN
HASTA UN KILO



PARA TASA ADICIONAL

OFICINA REMITENTE

SELLO FECHADOR

FIRMA DEL EMPLEADO

Se adjunta *La gaceta* N. *1015* *13476*

REMITENTE..... Señor *A. N. BARÈS*

Calle *Bolívar 680* N.º

Señor *J. M. Coman*

Calle N.º

Localidad *Gral Roca*
F. C. ó Provincia *Río Negro*

Peso: Kilos Gramos *200*

Fecha *10 ABR 1917* de *191*

145 H 625

República Argentina

Encomendas Postales Internas

BOLETIN DE EXPEDICIÓN

HASTA DOS KILOS

Nº 20819

Se adjunta Encomenda Nº

Alfonso Garçon

REMITENTE.....

Señor

Calle Lepacha N: 136

Señor

Domingo Flores
Calle Piedad N: 628

DESTINATARIO.

Localidad

F. C. ó Provincia San Juan

Peso:

Kilos

Gramos

Fecha 1 de Mayo de 1920.



PARA TASA ADICIONAL

OFICINA REMITENTE

SELLO FECHADOR



FIRMA DEL EMPLEADO

YK6a H+GN6a

República Argentina
Encomiendas Postales Internas
BOLETIN DE EXPEDICIÓN
HASTA TRES KILOS

Se adjunta

N.º 6131

REMITENTE

Señor José Dantrac - Buenos Aires
Calle San Martín N.º 197

DESTINATARIO

Señor N. Hoidal - Buenos Aires
Calle Rivadavia N.º 885
Localidad San Juan
F. C. o Provincia

Peso:

Kilos Gramos

50

Fecha 27 de Agosto de 1917



PARA TASA ADICIONAL

OFICINA REMITENTE

SELLO FECHADOR



FIRMA DEL EMPLEADO

VK 7 H+GN7

REPUBLICA ARGENTINA
 MINISTERIO DE COMUNICACIONES
 CORREOS Y TELECOMUNICACIONES

TARJETA N°
031,113



ABONO A CASILLA

Año 19.....

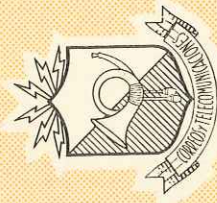

Esta tarjeta ha sido expedida a favor de.....
 como justificativo del derecho
 adquirido al Abono a Casilla N°..... desde el.....
 hasta el.....

(Oficina y fecha)

Jefe

TARJETA N°
031,113

A favor de.....

por el Abono a Casilla
 N°..... desde el.....
 hasta el.....
 de 19.....

(Oficina)

(Fecha)

Recibí tarjeta con estam-
 pilla de..... m.ºn.

(Firma del abonado)

Vº Bº

Jefe

(sello)

(Talón N° 2)

TARJETA N°
031,113

A favor de.....

por el Abono a Casilla
 N°..... desde el.....
 hasta el.....
 de 19.....

(Oficina)

(Fecha)

Jefe

(sello)

(Talón N° 1)

REPÚBLICA ARGENTINA
 MINISTERIO DE COMUNICACIONES
 CORREOS Y TELECOMUNICACIONES

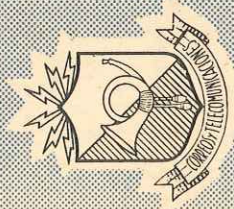

TARJETA N°
 000,084

ABONO A CASILLA

Año 19.....



Esta tarjeta ha sido expedida a favor de.....
 como justificativo del derecho
 adquirido al Abono a Casilla N°..... desde el.....
 hasta el.....

(Oficina y fecha)

Jefe

TARJETA N°
 000,084

A favor de.....

por el Abono a Casilla

N°..... desde el.....
 hasta el..... de 19.....

(Oficina)

(Fecha)

Recibi tarjeta con estam-
 pilla de..... mñ.

(Firma del abonado)

V° B°

Jefe

(sello)

(Talón N° 2)

A favor de.....

por el Abono a Casilla

N°..... desde el.....
 hasta el..... de 19.....

(Oficina)

(Fecha)

Jefe

(sello)

(Talón N° 1)

RENOVADA

REPUBLICA ARGENTINA
CORREOS Y TELECOMUNICACIONES

TARJETA N° 027,397

ABONO A CASILLA

Año 19 50

Esta tarjeta ha sido expedida a favor de Cinetechnico,-
 ----- como justificativo del derecho
 adquirido al Abono a Casilla N° 7.- desde el 11/6-
 hasta el 10 de Junio de 1950

Sucursal 9 (B) 12 de Junio de 1950
 (Oficina y fecha)

Cán una estambilla de pesos 5,00



RENOVADA

REPUBLICA ARGENTINA
MINISTERIO DEL INTERIOR
CORREOS Y TELECOMUNICACIONES

TARJETA N° 018,099

ABONO A CASILLA

Año 19 49

Esta tarjeta ha sido expedida a favor de Servicio de
Correo Telex ----- como justificativo del derecho
 adquirido al Abono a Casilla N° 7 desde el 11/6.
 hasta el 10 Junio 1950

Suc 9 (B) 6-6-49
 (Oficina y fecha)

(sello)

[Signature]
 JEFE SUCURSAL 9 VILLA LURO





REPUBLICA ARGENTINA
MINISTERIO DE COMUNICACIONES
CORREOS Y TELECOMUNICACIONES



TARJETA N°
056,427



ABONO A CASILLA

Año 1957

Esta tarjeta ha sido expedida a favor de **INSTITUTO**
CINETECNICO como justificativo del derecho
adquirido al Abono a Casilla N° **7** desde el **11-12-57**
hasta el **10-12-1958**

SUC. 9 (Bs. As.) 7 DIC 1957

(Oficina y fecha)



REPUBLICA ARGENTINA
MINISTERIO DE COMUNICACIONES
CORREOS Y TELECOMUNICACIONES



TARJETA N°
020,378



ABONO A CASILLA

Año 1955

Esta tarjeta ha sido expedida a favor de **Instituto**
Cinetécnicas como justificativo del derecho
adquirido al Abono a Casilla N° **7** desde el **11/12/**
hasta el **10/12/1956**

Suc. 9 (Bs. As.), 5 de diciembre de 1955

(Oficina y fecha)



[Signature]
JEFE INTERINO SUC. 9 (Bs. As.)

1041
BONO POSTAL

SERIE A

Nº 326,834

CINCUENTA CENTAVOS ^{7/8}

COMPRADOR

DOMICILIO

19
(VENDIDO EL)
(SELLO FECHADOR)

CORREOS Y TELEGRAFOS



SELLO FECHADOR

REPUBLICA ARGENTINA
LEY Nº 4063 DE 24 DE ENERO 1902.
DIRECCION GENERAL DE CORREOS Y TELEGRAFOS
SERIE A Nº 326,834
BONO POSTAL
CINCUENTA CENTAVOS

Pagadero a
en
CINCUENTA CENTAVOS

VENDIDO EL
POR LA OFICINA
FIRMA DEL VENDEDOR

1041

3
REPUBLICA ARGENTINA
MINISTERIO DEL INTERIOR — DIRECCION GENERAL DE CORREOS Y TELEGRAFOS
CARTA TELEGRAMA
Hasta 25 palabras

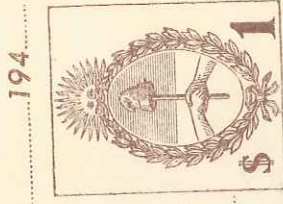

4
REPUBLICA ARGENTINA
MINISTERIO DEL INTERIOR — DIRECCION GENERAL DE CORREOS Y TELEGRAFOS
CARTA TELEGRAMA
Hasta 50 palabras

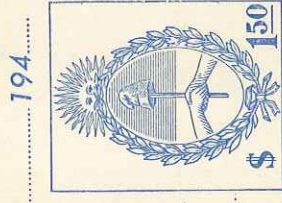

5
REPUBLICA ARGENTINA
MINISTERIO DEL INTERIOR — DIRECCION GENERAL DE CORREOS Y TELEGRAFOS
CARTA TELEGRAMA
Hasta 100 palabras

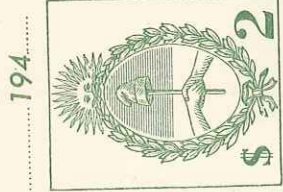

Oficina.....

194.....

Fecha.....

N°.....

Palabras.....

Hora.....

Destinatario.....

Domicilio.....

Destino.....

ANEXO LISTA PRECIO DE COTIZACIONES

.....

.....

.....

.....

.....

.....

.....

.....

.....

VIA AEREA



RAMME

VIA AEREA



RAMME

VIA AEREA



AÉROGRAMME

445487-3

FELIZ FIÑO NUEVO

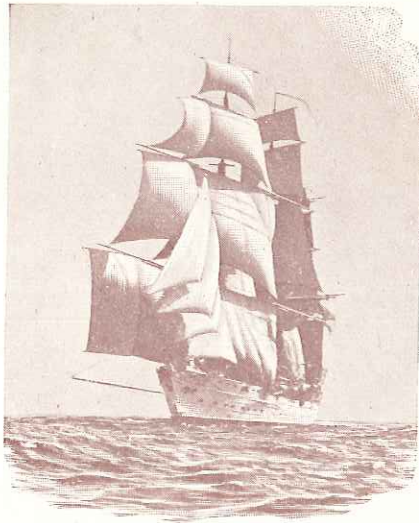

ARMADA ARGENTINA
FRAGATA «SARMIENTO»

Enero 1.º de 1902

Virgilio Manzoni
Moreno 1417

Pedro Cao, les desea un FELIZ FIÑO NUEVO



ARMADA ARGENTINA
FRAGATA «SARMIENTO»

Enero 1.º de 1902

FELIZ AÑO NUEVO

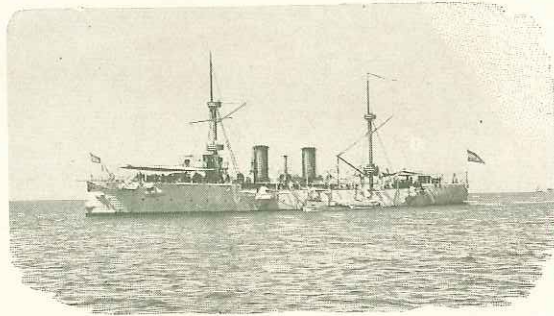

ARMADA ARGENTINA
CRUCERO «25 DE M.ºYO»

HA
MEUCA
CORRIENTES

Antonio Maca

Enero 1.º de 1909

FELIZ AÑO NUEVO

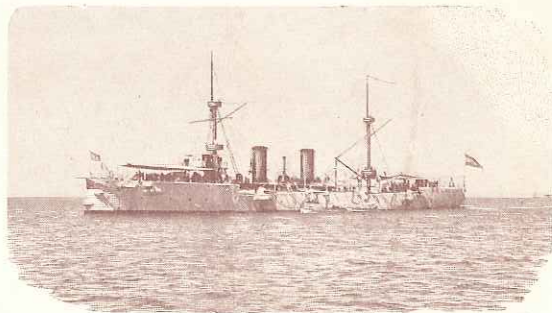

ARMADA ARGENTINA
CRUCERO «25 DE M.ºYO»

Enero 1.º de 190

Amigo José me dió - FELIZ AÑO NUEVO
pensaras por no haber contestado
antes pero me hallaba enfermo
en el hospital de esta de bastante

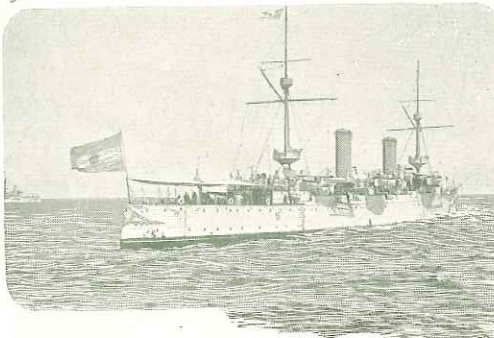

gravedad
y por
eso qui-
er he con-
testo
coperto
he dese-
y me

ARMADA ARGENTINA
CRUCERO «BUENOS AIRES»

Feliz Año y nuevos años y toda
tu familia tuyo
Enero 1.º de 1903
Perfecto Rodríguez

FELIZ AÑO NUEVO
desea a
Alberto Rosales



ARMADA ARGENTINA
CRUCERO «BUENOS AIRES»

Enero 1.º de 1905.

FELIZ AÑO NUEVO

Theodor Taenisch y familia

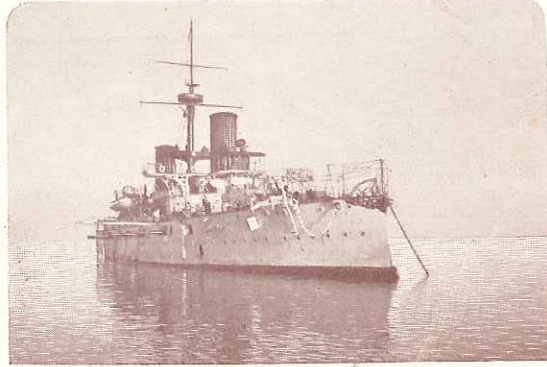

ARMADA ARGENTINA
ACORAZADO «PUEYRREDÓN»

Enero 1.º de 1902

FELIZ AÑO NUEVO

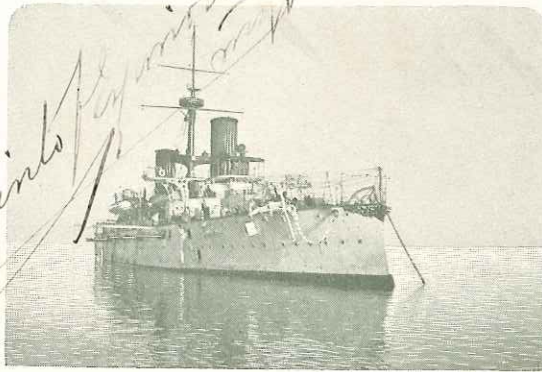

ARMADA ARGENTINA
ACORAZADO «PUEYRREDÓN»

Enero 1.º de 1902

Tacinto Pueyrredón

Armada Argentina 1902

Pueyrredón

N^o **TELÉGRAFO DE LA NACIÓN**
EXPRESO URBANO



Oficina de origen *fecha* 19 *Hora* *m*

Destinatario

Domicilio *Localidad*

EX 1 K1

N^o **TELÉGRAFO DE LA NACIÓN**
EXPRESO URBANO
CON RESPUESTA PAGADA



Oficina de origen *fecha* 19 *Hora* *m*

Destinatario

Domicilio *Localidad*

EX 2 K2

Nº **TELÉGRAFO DE LA NACIÓN**
EXPRESO URBANO



Oficina de origen *fecha* 19 *Hora* *m*

Destinatario

Domicilio *Localidad*

.....

.....

k3

Nº **TELÉGRAFO DE LA NACIÓN**
EXPRESO URBANO
CON RESPUESTA PAGADA



Oficina de origen..... *fecha*..... 19 *Hora*..... m.

Destinatario.....

Domicilio..... *Localidad*.....

TELÉGRAFO DE LA NACIÓN
EXPRESO URBANO



Oficina..... *Fecha*..... 19.....

Nº..... *Palabras*..... *Hora*.....

Destinatario.....

Domicilio.....

Destino.....

TELÉGRAFO DE LA NACIÓN
EXPRESO URBANO - CONTESTACIÓN PAGADA



Oficina..... *Fecha*..... 19.....

Nº..... *Palabras*..... *Hora*.....

Destinatario.....

Domicilio.....

Destino.....

46-406 25⁰⁰

TELÉGRAFO DE LA NACIÓN
EXPRESO URBANO - CONTESTACIÓN PAGADA



Oficina..... *Fecha*..... 19.....

Nº..... *Palabras*..... *Hora*.....

Destinatario.....

Domicilio.....

Destino.....

PAPER GRAY NOT WHITE

K10V

TELÉGRAFO DE LA NACIÓN
EXPRESO URBANO



Oficina..... *Fecha*..... 19.....

Nº..... *Palabras*..... *Hora*.....

Destinatario.....

Domicilio.....

Destino.....

K11

TELÉGRAFO DE LA NACIÓN
EXPRESO URBANO - CONTESTACIÓN PAGADA



Oficina..... *Fecha*..... 19.....

Nº..... *Palabras*..... *Hora*.....

Destinatario.....

Domicilio.....

Destino.....

K12

50c ohne Brief

TELÉGRAFO DE LA NACIÓN

EXPRESO URBANO



Oficina..... *Fecha*..... 19.....

Nº..... *Palabras*..... *Hora*.....

Destinatario.....

Domicilio.....

Destino.....

K13

TELÉGRAFO DE LA NACIÓN

EXPRESO URBANO



Oficina *Fecha* 19
Nº *Palabras* *Hora*
Destinatario
Domicilio
Destino

K16

SERVICIO EXPRESO URBANO

REPUBLICA ARGENTINA
TELEGRAFO DE LA NACION

PARA COMUNICACIONES DENTRO DE LA CAPITAL
FEDERAL Y ENTRE ESTA Y PUEBLOS SUBURBANOS



USE USTED EL SERVICIO TELEGRÁFICO EXPRESO URBANO ENTRE LAS OFICINAS TELEGRÁFICAS DEL DIAGRAMA

Si lo deposita en un buzón, tenga en cuenta la hora en que se retira la correspondencia de aquel.

Puede escribirse hasta 20 palabras solamente, incluyendo dirección y firma, y cuide no excederse, para evitar que su despacho vaya por correo.

Debe redactar su mensaje en lenguaje castellano únicamente y puede escribirse con lápiz.

ESCRIBA SU MENSAJE CON CLARIDAD

K17

SERVICIO DE EXPRESO URBANO

REPUBLICA ARGENTINA
TELEGRAFO DE LA NACION

PARA COMUNICACIONES DENTRO DE LA CAPITAL
FEDERAL Y ENTRE ESTA Y PUEBLOS SUBURBANOS



USE USTED EL SERVICIO TELEGRÁFICO EXPRESO URBANO ENTRE LAS OFICINAS TELEGRÁFICAS DEL DIAGRAMA

Pueden escribirse hasta 20 palabras solamente, incluyendo dirección y firma.
Cuide de no excederse, para evitar que su despacho sea rechazado.
Debe redactar su mensaje en lenguaje castellano únicamente.
El mensaje puede escribirse con lápiz tinta.
También puede expedirse con categoría de "Telegrama de Lujo"

la para
buzones.

SERVICIO DE EXPRESO URBANO

REPUBLICA ARGENTINA
TELEGRAFO DE LA NACION

PARA COMUNICACIONES DENTRO DE LA CAPITAL
FEDERAL Y ENTRE ESTA Y PUEBLOS SUBURBANOS



USE USTED EL SERVICIO TELEGRÁFICO EXPRESO URBANO ENTRE LAS OFICINAS TELEGRÁFICAS DEL DIAGRAMA

Pueden escribirse hasta 20 palabras solamente, incluyendo dirección y firma.
Cuide de no excederse, para evitar que su despacho sea rechazado.
Debe redactar su mensaje en lenguaje castellano únicamente.
El mensaje puede escribirse con lápiz tinta.
También puede expedirse con categoría de "Telegrama de Lujo"

IMPORTANTE: El mensaje deberá presentarse en cualquier Sucursal u oficina habilitada para el servicio, no siguiendo curso alguno si se llegara a depositar en los buzones.

115
k20a

de Tarifas, a contar en cada caso desde el día en que sea tomado el abono.

12º — La repartición se encargará de la confección de llaves duplicadas de las casillas de abonados a petición de los interesados cobrando por ellas, el precio que a ella le cuesten. Al solicitarse un duplicado deberá acompañarse al pedido de práctica, la llave en poder del abonado, la que se reintegrará tan pronto como se constate que ella pertenece a la casilla del peticionante.

NOTA. — SE RUEGA A LOS SEÑORES ABONADOS DAR CUENTA A LA OFICINA, TODA VEZ QUE CAMBIEN DE DOMICILIO.

DE RESULTAR ALGUNA MODIFICACIÓN AL SANCIONARSE LA NUEVA LEY DE TARIFAS, SERÁ SATISFECHA POR LOS SEÑORES ABONADOS LA DIFERENCIA QUE RESULTARA.

REPUBLICA ARGENTINA

DIRECCION GENERAL DE CORREOS Y TELEGRAFOS

Año 19 ³⁵.....



Esta tarjeta ha sido expedida a favor de

Hermano Premia como

justificativo del derecho adquirido al

ABONO A CASILLA N° ³⁰.....

por el *2º Semestre 1935*

en la Oficina de *San Rafael*

[Signature]
El Jefe
Sello de la Oficina

HYG-3

de Tarifas, a contar en cada caso desde el día en que sea tomado el abono.

12º — La repartición se encargará de la confección de llaves duplicadas de las casillas de abonados a petición de los interesados cobrando por ellas, el precio que a ella le cuesten. Al solicitarse un duplicado deberá acompañarse al pedido de práctica, la llave en poder del abonado, la que se reintegrará tan pronto como se constate que ella pertenece a la casilla del peticionante.

NOTA. — SE RUEGA A LOS SEÑORES ABONADOS DAR CUENTA A LA OFICINA, TODA VEZ QUE CAMBIEN DE DOMICILIO.

DE RESULTAR ALGUNA MODIFICACIÓN AL SANCIONARSE LA NUEVA LEY DE TARIFAS, SERÁ SATISFECHA POR LOS SEÑORES ABONADOS LA DIFERENCIA QUE RESULTARA.

REPUBLICA ARGENTINA

DIRECCION GENERAL DE CORREOS Y TELEGRAFOS

Año 19 34



Esta tarjeta ha sido expedida a favor de Hermano como

justificativo del derecho adquirido al 30
ABONO A CASILLA N°

por el Año de 1934

en la Oficina de San Rafael

El Jefe

Sello de la Oficina

- 4 -

de Tarifas, a contar en cada caso desde el día en que sea tomado el abono.

12º — La repartición se encargará de la confección de llaves duplicadas de las casillas de abonados a petición de los interesados cobrando por ellas, el precio que a ella le cuesten. Al solicitarse un duplicado deberá acompañarse al pedido de práctica, la llave en poder del abonado, la que se reintegrará tan pronto como se constate que ella pertenece a la casilla del peticionante.

NOTA. — SE RUEGA A LOS SEÑORES ABONADOS DAR CUENTA A LA OFICINA, TODA VEZ QUE CAMBIEN DE DOMICILIO.

DE RESULTAR ALGUNA MODIFICACIÓN AL SANCIONARSE LA NUEVA LEY DE TARIFAS, SERÁ SATISFECHA POR LOS SEÑORES ABONADOS LA DIFERENCIA QUE RESULTARA.

REPUBLICA ARGENTINA

DIRECCION GENERAL DE CORREOS Y TELEGRAFOS

Año 19 32



Esta tarjeta ha sido expedida a favor de

H. Greening como
justificativo del derecho adquirido al 30
ABONO A CASILLA N°

por el año 1º/1/32 - 31/12/32

en la Oficina de San Rafael

El Jefe

Sello de la Oficina

- 4 -



PLAZA DE
MAYO Sin
cf.



BAHÍA
SAN
SEBASTIÁN



REPÚBLICA ARGENTINA



FELIZ AÑO NUEVO

CATARATA DEL IGUAZÚ

Leopoldo Gubarruf
R. C. Cala

1º de Enero de 1901.

REPÚBLICA ARGENTINA

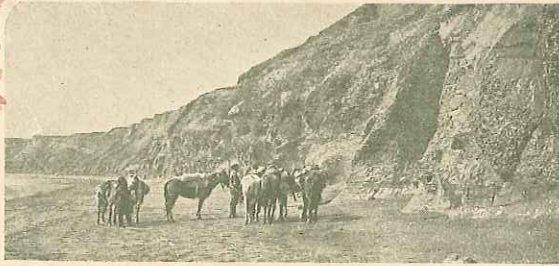

FELIZ AÑO NUEVO

CERVA EN LA BAHÍA SAN SEBASTIÁN
(TIERRA DEL FUERTE)

Zum Neuen Jahre sendet Ihnen die
herzlichsten Glückwünsche

Buenos Aires
1º de Enero de 1901.

Nicolas Jousten
Besitzer vom "Hôtel Kaiserhof"
Calle 25 de Mayo 293.

Mr.

Curt Hoernig

P. O. 1425

Milwaukee

COLLECT
POSTAGE

4

CENTS

Wisconsin

Estado Unidos N. A.



7

BELGRANO

MEMORÁNDUM POSTAL



Herrn Martin W. Höller

Hamburg

Herrn Altes Wall 36 1/2

8

SAN MARTIN

FELIZ AÑO NUEVO

para Dilectos y Familiares

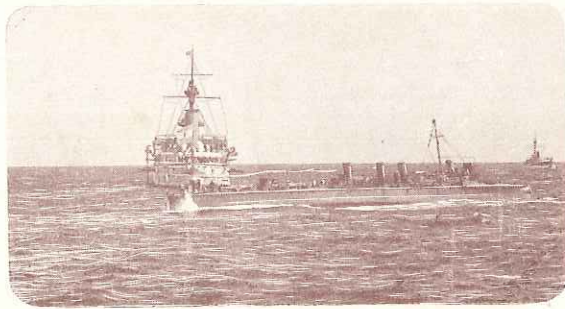

ARMADA ARGENTINA
ACORAZADO «GARIBALDI» Y DESTROYER «MISIONES»

Enero 1.º de 1902

FELIZ AÑO NUEVO

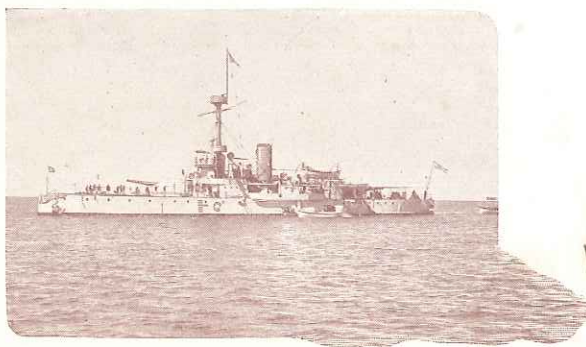

ARMADA ARGENTINA
ACORAZADO «INDEPENDENCIA»

Enero 1.º de 190 2

Sanilal

FELIZ AÑO NUEVO



ARMADA ARGENTINA
ACORAZADO «GARIBALDI»

Enero 1.º de 1902

*César Topfer subvivo a sus
queridos amigos y les desea
muchas felicidades en el
Año de hoy*

FELIZ AÑO NUEVO

Squintagutro

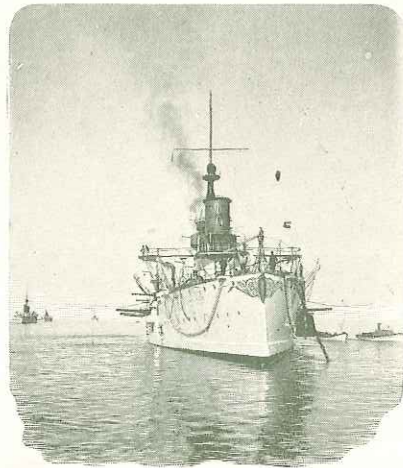

ARMADA ARGENTINA
ACORAZADO «GARIBALDI»

Enero 1.º de 1902

FELIZ AÑO NUEVO

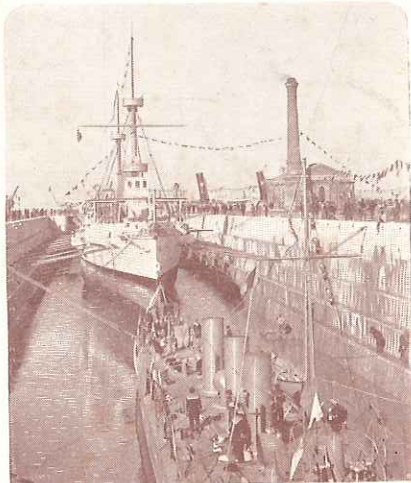

Ventura Arce. hijo
Castell.

ARMADA ARGENTINA
Enero 1.º de 1902. CRUCERO «25 DE MAYO» Y DESTROYER «ENTRE RIOS»
EN EL DIQUE DE CARENA

FELIZ AÑO NUEVO

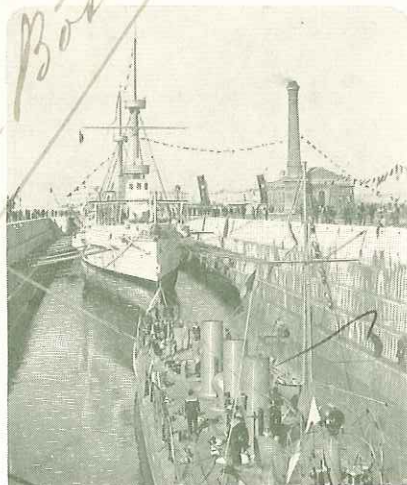

ARMADA ARGENTINA
Enero 1.º de 1902. CRUCERO «25 DE MAYO» Y DESTROYER «ENTRE RIOS»
EN EL DIQUE DE CARENA

FELIZ AÑO NUEVO

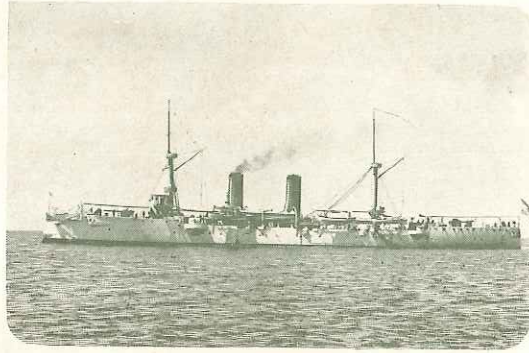

ARMADA ARGENTINA
CRUCERO «9 DE JULIO»

Sto Pi
Enero 1.º de 1902

Carlos María de Cárlos

FELIZ AÑO NUEVO :

*deseo su discipulo
Herera Segura*

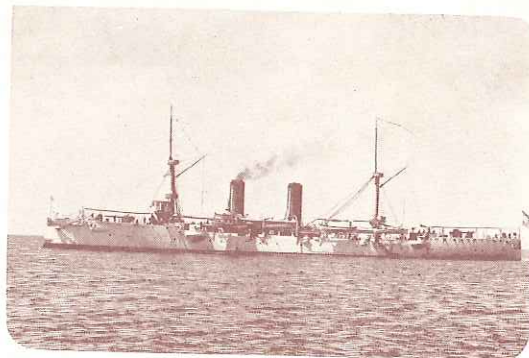

ARMADA ARGENTINA
CRUCERO «9 DE JULIO»

Enero 1.º de 1902