

Carte en Franchise « aux Drapeaux » avec superbe cachet  
 De la 2<sup>ème</sup> COMPAGNIE de CHASSEURS et  
 cachet Trésor et Postes du 10 DEC 14

**CORRESPONDANCE  
 DES ARMÉES DE LA RÉPUBLIQUE**

.....  
 CARTE EN FRANCHISE  
 .....

EXPÉDITEUR :



Nom : *Vincent*

Grade : *Sergent-major*

Régiment : *2<sup>e</sup> Bat. ou territorial*

Comp<sup>te</sup> Escadron } *de Chasseurs Alpins*  
 ou Bataillon } *2<sup>e</sup> Compagnie*

(Les indications ci-dessus sont à reproduire  
 dans l'adresse de la réponse. *par le dépôt*  
*de France.*)

Adresse :

*Madame Vincent*

*ave Adriem n° 2*

*Simet*

*Gard*

Mod. A<sup>bis</sup>. — IMPR. NAT.



n°  
147



28.5.1915

24 10 1914

Ref  
75



BRUNET  
12/95  
100

E 107 gris clair cad FELD POSTSTATION/DER/6/ARMEE/5/12 TB PHOTO

138 perfo + vignette UNION DES FEMMES DE FRANCE OMEC Chambon PARIS 118 R. D'AMSTERDAM 1 1 13 RRR et SUP pièce TB PHOTO



# GUERRE 14 / 18



N° 121 moitié de timbre coupé en diagonale avec n°139 x 2, mention manuscrite « circulation sur le front » et « faute de figurines affranchissement spécial », obl cad « trésor et postes 15 -. 10 Oct 1914 » et cachet d'arrivée « trésor et postes 154 - 28 Oct 1914.



14.10.1905



rose pale, très belle nuance, cote Marianne - TB . . . X

Loe

Philatel  
4/92  
150  
Ref 84

31.10.1914

# Voilà de près ce curieux portrait

COMPOSÉ DE

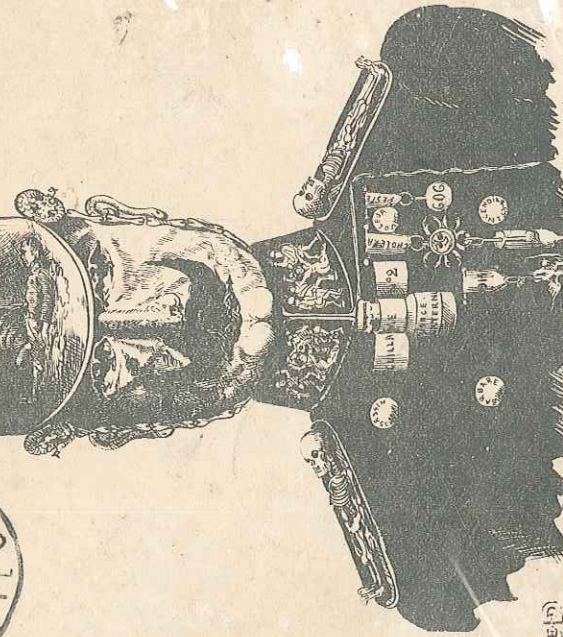

(E. L.)  
 Cimier du Casque : Christ précédant 12 frères. - Corps du Casque : Le 2<sup>e</sup> leur (une Mère pleurant son fils) - Les boutons du casque : Dragons Les Yeux : 2 corbeaux noirs. - planants - Le nez : un monstre dont les nattes sont les yeux - Moustache : aigle déchirant un drapeau formant la lèvre inférieure - Le Menton : un postérieur - L'Ombre des joues : Soldats Allemands piétinant des corps - Oreilles : 2 serpenteaux - Jugulaire du casque faite d'ossements - Doigt : vêtement : fait d'Armes Allemandes - Epaulettes : Squelettes d'Enfants - Croix de fer au cou : simulé par une bouteille lotion usage externe, etc. - Décorations diverses.

Ref 150

22.07.1914

# S. M. au pays des tireurs!

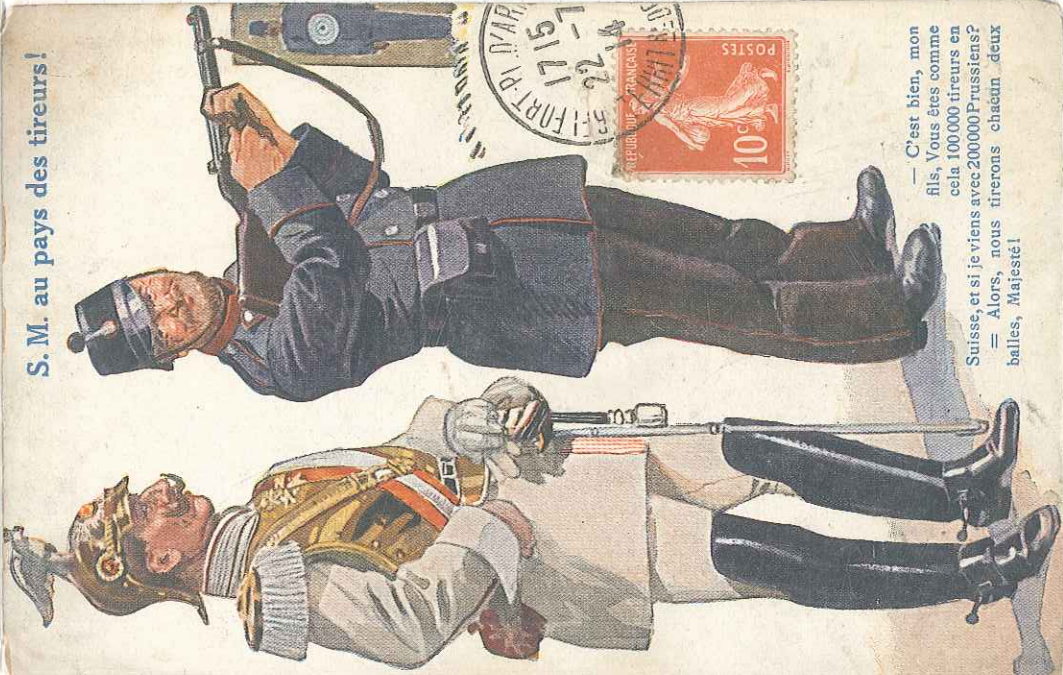

— C'est bien, mon fils, Vous êtes comme cela 100 000 tireurs en Suisse, et si je viens avec 200 000 Prussiens? — Alors, nous tirerons chacun deux balles, Majesté!

Ref 150



Monsieur Pierre Noël  
8 Rue Maubourg  
Paris



Madame Halstein  
65 Avenue de la République  
Fontenay s/Bois  
Seine

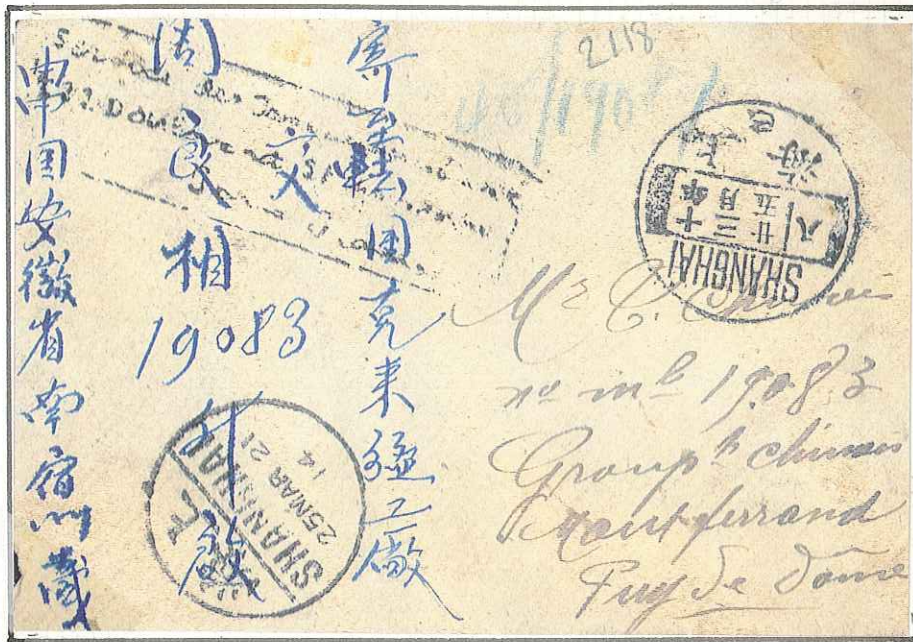

Copie  
du  
verso

*Lettre de SHANGHAI pour le groupement de travailleurs CHINOIS dans le PUY de DOME. Oblitération par deux cachets différents de SHANGHAI du 25 MARS 1914, timbrée avec 3c Jonque vert x 10. Cachet rectangulaire de transit PARIS « Service des travailleurs CHINOIS »*



n° 137



1915 : Annulation par deux cachets de la Mairie de SOUPPE-LE-BAS



14 AOUT 1914 : cachets de fortune de ASFELD

1915

RUSSIE

En accord avec l'Administration des Postes Impériales de la ville d'Odessa dans le district de Cherson (Russie) a vendu des enveloppes au bénéfice de la Croix-Rouge à l'occasion de la guerre de libération de la Bulgarie du joug Turc.

Le Comité de cette ville a émis des enveloppes avec un sceau en rouge formé d'une croix dans un cercle avec le millésime d'émission, elles furent utilisées pour l'envoi des souhaits au nouvel An puis à Pâques. Le coût de celles-ci était fixé à 10 kopeks pour un cachet et 20 kopeks pour deux cachets.



81 en 2 ex sur recommandés de Oustoujna (27/4/1915) pour le comité de Genève. Cachet ovale violet, censure de Péetrograd. Nbx cachets au dos - TB



Monsieur Joseph HOUDARD,

Agent général du PHENIX,

S A I N T - D I Z I E R .

H<sup>te</sup>-MARNE

N°147 millésime 4, sur lettre pour ST DIZIER,  
oblitération de WASSY le 8/1/1915 avec grande  
vignette représentant une infirmière portant un  
drapeau à croix rouge.

N° 147 sur lettre pour FONTENAY sous Bois,  
oblitération grand cachet violet de la mairie  
de DOLLEREN. Cachet d'arrivée au verso  
le 17/2/1915.



Monsieur Paul Aubin  
60 rue Emile Roux  
Fontenay sous Bois  
Seine

Envoyé de: Edmond Brun, Sergent 316<sup>e</sup> d'Infanterie - S.P. 87

M<sup>me</sup> Madame Girardet-Vielle  
Bureau International Féministe de Recherches  
Galeries du Commerce  
Lausanne  
Suisse



N° 137 en bande de quatre + 1, obl TRESOR ET POSTES - 87, du 9 NOV 1915, à destination de LAUSANNE, avec griffe violette « contrôlé par l'autorité militaire »



Monsieur

Louis Bonnin

212, rue de Bercy, 212

Paris (XII<sup>e</sup>)

C. R. C. I. A.

1, Place de Valois, 1

PARIS



Monsieur

Bancillon

Le Coteau

près Roanne

Loire

# CENSURES AUTRICHIENNES



Timbre AUTRICHIEN bleu à 25 HELLER, cad du 15/9/1915 pour BRUXELLES, avec cachet rond de la censure Allemande à cheval sur le timbre et censure AUTRICHIENNE au verso « UBERPRUFT - WIEN » dans un cachet rond représentant l'aigle bicéphale.

*Union-Bank*

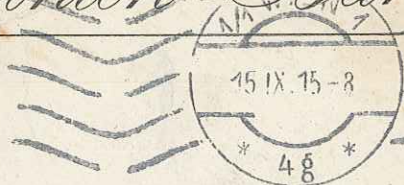

Crédit Général Liégeois

*Double censure* ( *allemande* / *autrichienne* )  
**Brüssel.**

64, rue Royale.

Timbre AUTRICHIEN rouge à 10 HELLER, cad PRAHA-1/ PRAG  
du 13/11/1915 pour LEIGZIG avec griffe de censure bleue « UBERPRUFT ».

*Mödling*

**Überprüft**

*F. W. Grottkopf*

*censure*



*Leipzig*

*Grottkopfsstr. 16.*

Lettre timbrée, obl cad SALZBURG du 21/11/1915 pour ILE LONGUE  
ou étaient internés des prisonniers civils. Superbe cachet triangulaire de  
censure rouge « STENLUNG WIEN »

Woblg.

Merrn Lackner Leop.  
chef de groupe 2  
des Internés Civil,

Ile-Longue  
près Brest

par la Prefecture de Quimper 10

France.



n° 106

200F

CENSURES RUSSES

Timbres RUSSES sur lettre pour Paris, cad de MOCRDA du 15/11/1916. Cachet bleu de censure n°80.  
Au verso, étiquette de censure et cachet de cire représentant une femme portant un globe.



*Lettre timbrée par bande de trois timbres à 4 KOLL avec cachet arrivée PARIS ETRANGER du 21 III 1916.  
Cachet violet de censure n°70 et bande de censure au verso avec cachet « МОСКВА N8 » du 12.2.16*





46<sup>e</sup> Régiment d'Infanterie  
31<sup>e</sup> Compagnie



Madame Emile Lafont  
Par air  
par Brés-sous-Forges  
Seine & Oise

Kriegsgefangenenentsendung

an den Kriegsgefangenen  
Soldat Max Heimig



Res. Inf. Regt. 133. 5. Komp.

Depot de l'île longue groupe 63.

Finistere. 7. Brest. France. S

Lettre exp de Wiederau en 1915 à un prisonnier de guerre avec cachet d'arrivée à l'île Longue, rare. - TTb ....

PA 75 Fr  
1/97  
Ph:Patel

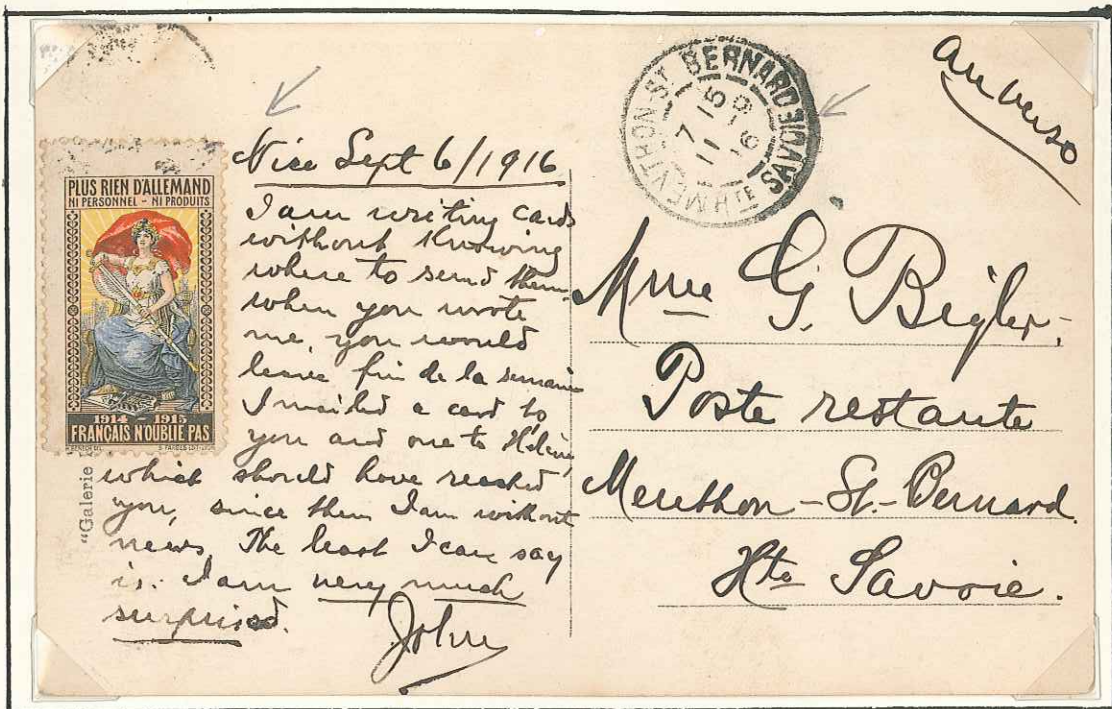

E 137 cad NICE 9 16 s/CPA A. BRIAND + vignette couleur "plus rien d'Allemand/ni personnel, ni produits/1914/15/Français n'oublie pas B/TB

F 17 FM cad BATAILLON\*POSTE DE CAMPAGNE/10 envoyée 20 aout 1915 s/CPA "aimez vos ennemis"allégorie de la Suisse réconciliant Français et allemands... TB



septembre 1915

cachets Serbes sur numeros  
138 et 150



N° 138 et 150 sur lettre pour MONTGERON, griffe de censure SERBE, cad SERBE de BITOLU du 6.9.17, cad SERBE ER.999 du 22.9.17 avec superbe vignette « pour la Patrie, sans défaillance jusqu'au bout »

GRAND QUARTIER GÉNÉRAL

T. 138

ARMÉES DE L'EST

CONSEILLER TECHNIQUE

pour le maintien de l'ordre

et de la police

*Recommandé*



*A6*  
Monsieur le Gouverneur du  
Crédit Foncier de France  
Rue des Capucines  
Paris



.. Lettre à en tête du « GRAND QUARTIER GÉNÉRAL  
des ARMÉES de l'EST », pour Paris, affranchie avec n° 138  
& n° 140, cachet TRESOR ET POSTES-1- du 27 NOV 1915.

INDE

5. NOV. 1915

n° 77



INDE : n°77 sur lettre, cad de NEGAPATAM du 5 NOV.15  
Pour SINGAPOURE, griffe « passed by Censor ».

ITALIE



ITALIE : affranchissement composé sur lettre recommandée de ASTI, du 23.11.15, griffe « VERIFICATO (5) PER CENSURA » plus griffe bleue « BOLOGNA Posta Estera », avec cachets COLLO/CONSTANTINE et PHILIPPEVILLE 2-12-15.



E. Baptiste  
H. B. de Maille  
S.H.G.



Monsieur Roger Baptiste  
19 Rue des Jardiniers  
Paris 12<sup>e</sup>

E

Vignettes Patriotiques



ADRE  
Monsieur Léon Feraud  
Adjudant Eclaireur  
320 Régiment d'Infanterie  
Cie # Rang

**SOUVENEZ-VOUS!**



Monsieur Valéry

Professeur à la faculté de droit  
1, Rue Fourmaré

Montpellier

(Hérault)

Boche

FM n°5, obl grand cad Albanais «LESH SHQIPENIE – 1915 » sur grand fragment de lettre, rare et TB.



N° 119 & 138 sur LR du 26/7/1918 à destination de la croix rouge à Geneve. Cachet Trésor et Postes-504. Griffes bleues de la censure SERBE.



cachets de censure hexagonaux rouge  
de la 3ème division Française r  
de GB, obl Field Post

GRANDE BRETAGNE

**BASE CENSOR**

BSD-BM 229/49/3. 10/15

Mademoiselle

J. Cartier  
300 -

↓ Sentiers de la Roseval

MILITAIRE FRANÇAISE  
3<sup>e</sup> DIV. D'INFANTERIE  
M. H. H. H.  
attachée à l'armée britannique

PASSED  
FIELD  
CENSOR

Genève  
—  
Suisse



BRITISH  
POST OFFICE  
GENERAL  
POST OFFICE

E



Desmaret  
12/1941  
236

E

GRANDE - BRÉTAGNE - N°140 - S/2 L. - DEC 17 et FEVR 1918 - réaffr. sur le Front avec France N°140 - Cad TRESOR ET POSTES 11. 1. 1918 et France N°140 paire - Cad TRESOR et POSTES\*5\* 22 FEVR 18+



236



MULLER  
5/95  
20/50



Vignette de la 1ère escadre de Sous Marins, 1ère Armée, oblitération mécanique de Paris du 2 SEPT 1916, pour NEUFCHATEAU, dépôt des éclopés.

à Mme Baptiste  
des Jardineux



Reberval

M<sup>r</sup> Eugène Gabriel Baptiste  
112<sup>e</sup> Territorial 1<sup>re</sup> Bdes Mitrailleurs  
Hopital ~~M<sup>r</sup>~~ Reberval  
Département D Saône & L.

Neufchâteau

Vosges

E



Lettre en FM avec vignette couleur RUSSE du 115<sup>e</sup> Regt Inf, représentant un fantassin avec baïonnette.



10

HAITI

1916

Lettre expédiée de JEREMIE – HAITI du 6 MAI 1916  
Affranchie avec timbre de HAITI n°133 , destination FRANCE,  
Cad PARIS au verso car lettre réexpédiée avec nouvelle adresse  
manuscrite. Cachet rond violet « COMMISSION MILITAIRE  
Bureau Frontière .B. » et bande de censure.

M<sup>c</sup> PARET

Avoué de l'Ordre des Avocats

de Jérémie

République d'Haïti

*École Militaire de  
Saint Cyr  
St Cyr. Ecole  
Sainte*



*par Paris*

*Monsieur  
A. Bayle  
341<sup>e</sup> Régiment, 17<sup>e</sup> Cie  
Secteur  
France*



*1115*

**PEROU**

1916

Lettre en recommandée pour les U.S.A affranchie avec  
timbres du PEROU n° 175/7 et 180/1. Bande de censure U.S.  
Cachets d'arrivée BOSTON et NEW YORK 20 FEV 1916

16

**CENSOR.**

LIO L. RACHITOFF  
MARIQUITAS 368  
APARTADO 1088  
LIMA

*Mr.*

*A. W. Dunning*

*Coolidge Corner*

*Brookline, Mass.,*

*U. S. X*  
65087

CORREOS DEL PERÚ  
R. N. 48170  
LIMA



INDES  
HOLLANDAISES

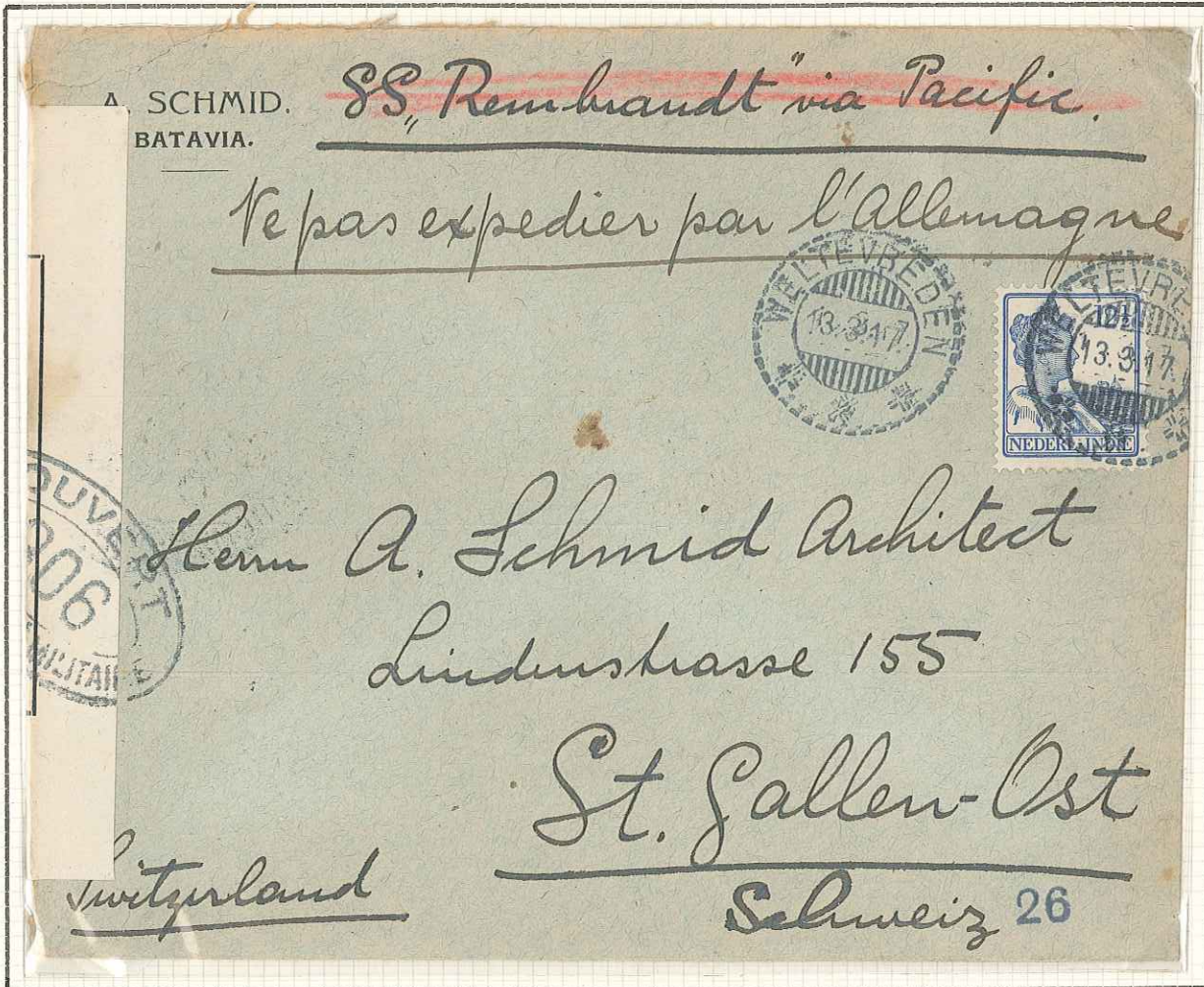

GUERRE 1914

N° 109 d'Indes Néerlandaises sur env. obl. c.à.d. Weltevreden 13/3/17 pour la Suisse  
avec mention manuscrite "Ne pas expédier par l'Allemagne" + censure française n° 906  
de LONDRES. TB.

MEXIQUE  
1916



MEXIQUE : deux paires du n°343, avec 382 et 341 x 2  
pour PARIS cad MEXICO DU 20 JUN 16, bande de  
contrôle militaire.

CENSURE MILITAIRE.

234

SUCURSAL No. 2  
R012815  
REPÚBLICA ARGENTINA



*Pdo Pie Van Buren (l'aumônier militaire)*  
D 74 I bataillon  
Armée belge en campagne  
A R Belaisa

Voix au dos  
cachets

ARGENTINE : lettre affranchie au départ de BUENOS AIRES le 30 11 1918

pour un aumônier militaire de l'armée BELGE en campagne, avec de nombreux cachets au verso.

en franchise avec superbe vignette  
interprètes militaires 1914/1915  
l'Union Invincible, de Syrie pour la  
France - TB .....



NOUVELLE -  
- ZELANDE

2 JANVIER 1917

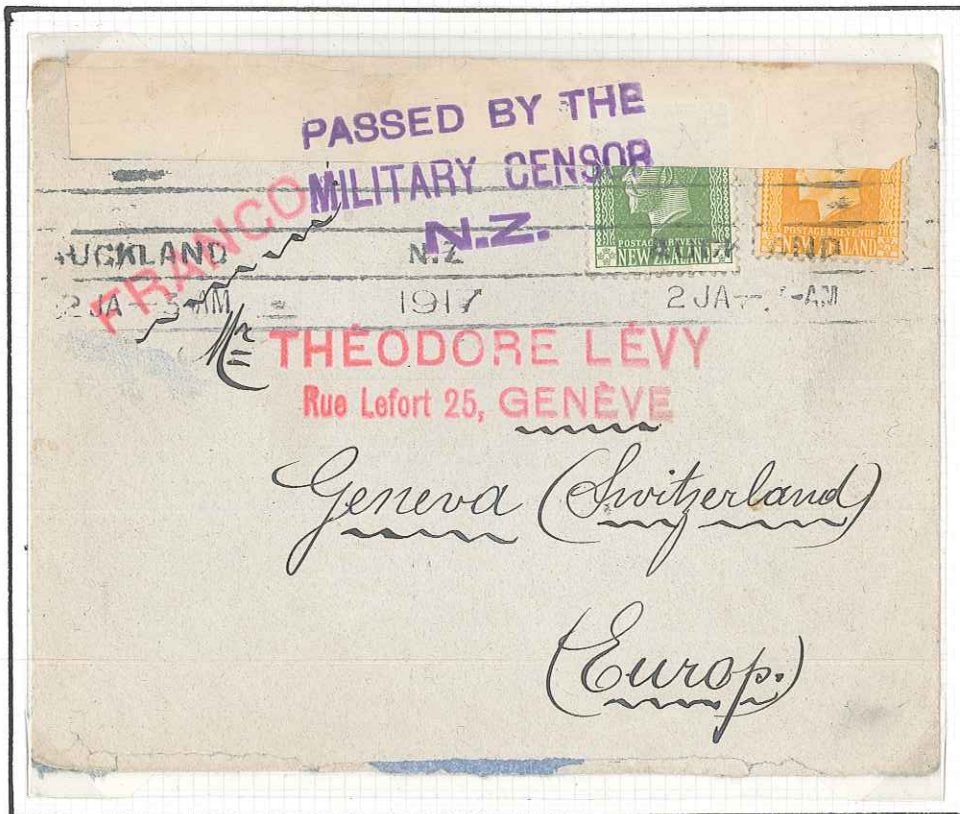

150 **NOUVELLE ZELANDE**  
+ 163 obl d'Auckland 1917 pour la Suisse, griffe violette passed by the military censor NZ - TB .....



Quatre timbres HOLLANDAIS, oblitérés du 29/ VIII/1917 pour le monastère du Bon Passeur à BIAS (ALGER). Deux cachets de censure n°765 et 17 (DIEPPE ?)

E. Baptiste  
42<sup>e</sup> Régiment  
Hôpital Militaire  
Neufchâteau  
Vosges

1330

obl de  
d'empire



Madame E. Baptiste

19 Rue des Jardiniers

Paris 12<sup>e</sup>

no 67 KAP 150

vignette couleurs 419e Infanterie, CS bleu Salles militaire de l'hospice de Neufchâteau, cad Neufchâteau 9 16 TB Photo

E Enveloppe en franchise avec vignette polychrome oblitérée en franchise postale Trésor et Postes. SP 54. 1916. TB

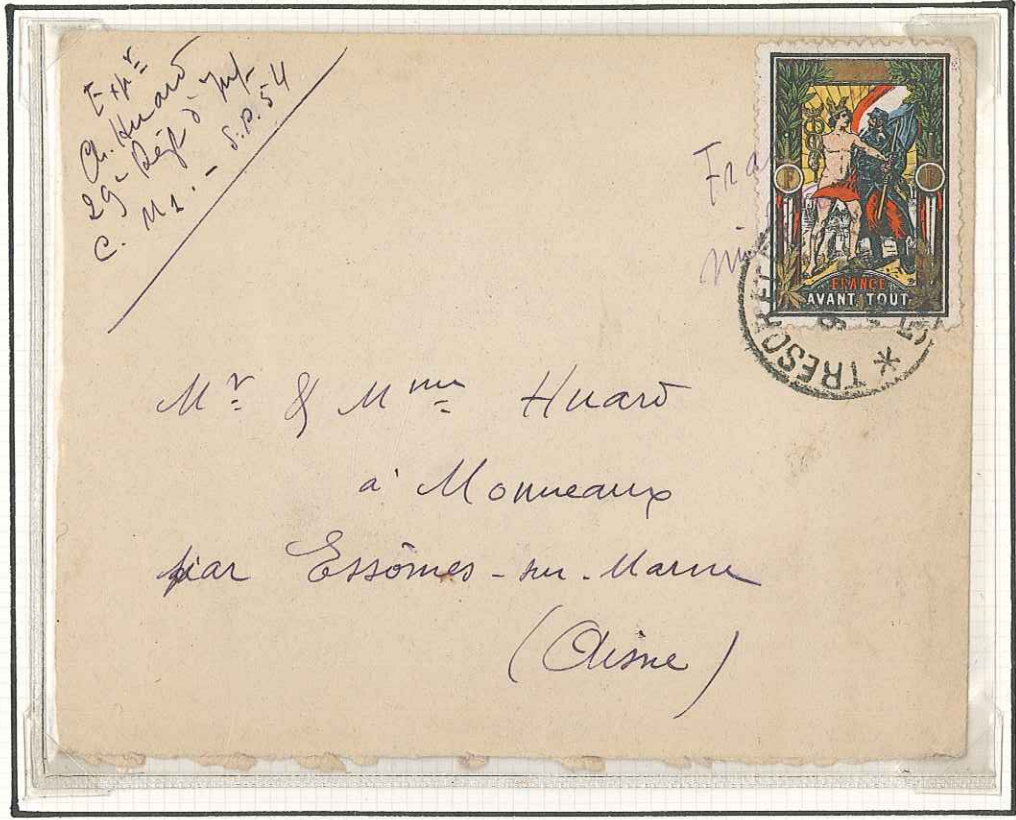

Coll Panne  
3/94  
100

E N°130, 15 cent semeuse oblitéré cachet US ARMY POST OFFICE MPES. 768. Juillet 1918. TB. Rare.

Coll Panne  
3/94  
271



OCCUPATION ALLEMANDE DU NORD DE LA FRANCE  
Ces lettres sont rares, car seules les mairies et banques avaient le droit de correspondre.

n°96

n°95

**MAIRIE DE THUN (Nord).**  
Arrondissement de VALENCIENNES.

41

Monsieur le Louis Tréjet



-6. MRZ. 1917

Zulässig  
Postüberwachungsstelle  
de Valenciennes

Le Maire  
Mugues



Liv  
11/3.17  
J.

Bavière N° 95 + 96 OBL ct. rond bleu « POSTUBER-  
WACHUNGS - STELLE » sur L. avec en-tête et ct. violet de la  
mairie de Thun Saint-Amand (Nord), TB.....



Idem, Bavière N° 95 + 96 sur bande avec en-tête et ct. de la mairie de Rosult, TB .....



# AUTRICHE-HONGRIE

Timbre d'AUTRICHE-HONGRIE sur entier postal  
avec marque de censure rouge 157  
cad BELGRAD du 5 V 17 pour la SUISSE



# ETATS-UNIS

.Lettre oblitérée de NEW YORK pour GENEVE, cad  
du 2 FEVR 1917, killer « C », chiffre rouge 17, chiffre  
violet 110, cachet ovale de la censure 202.





N° 140 sur lettre pour GENEVE, cad FIELD POST OFFICE-120 du 30 Octobre 1916, avec cachet ce censure hexagonal (violet) de type *couronne*. Griffes « contrôlé par l'autorité militaire »

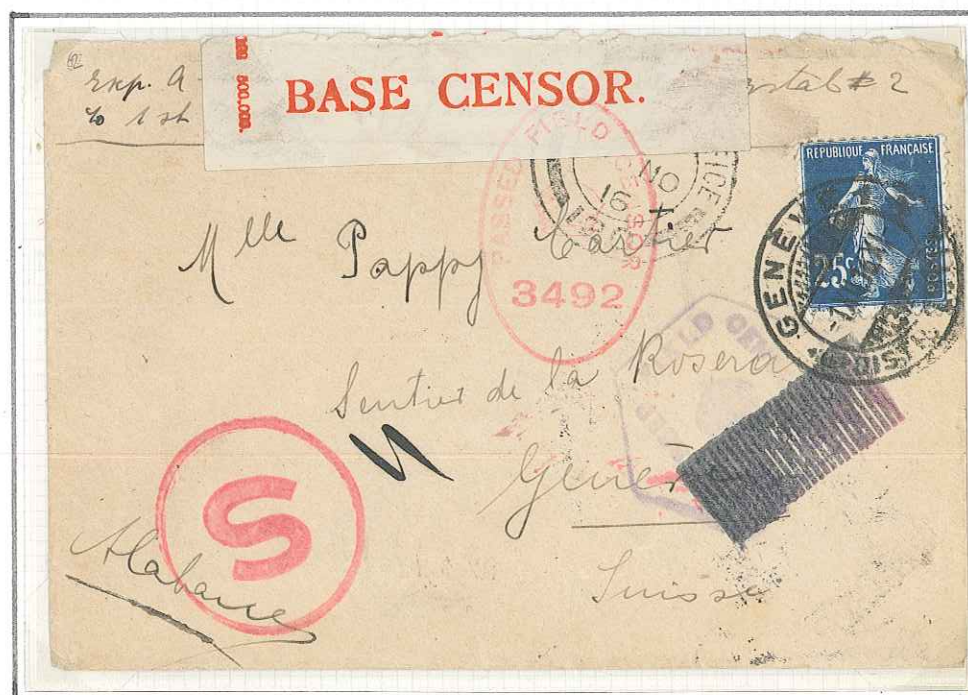

N° 140 sur lettre en provenance de GB, cad sur le timbre GENEVE 1 du 1. XII. 1916. Plusieurs marques de censure Anglaises dont grand « s » rouge dans un cercle, cachet rouge ovale de type *couronne* « passed field censor – 3492 », cachet (violet) hexagonal de type *couronne*. Présence d'une griffe rateau pour masquer un « G » dans un cercle ?

ALBANIE



LETTRES APRES 1900  
CP d'Albanie exp en 1916 par un  
soldat des troupes d'Occ italiennes  
(avec censure) - TB

Carte lettre très joliment illustrée, en FM avec c.à.d. Lyon + griffe violette  
"HOPITAL SAINT POTHIN". TB. .... P



N°140 OBL CAD "POSTE AUX ARMEES" (1917) s. lettre pour la Grande Bretagne avec cachet violet "S.S.ANGLAISE N°18 DU COLONEL BARRY B.R.C.S. ET St J." TB.... 150



N°140 OBL CAD "POSTE AUX ARMEES" (1917) sur lettre pour les USA avec cachet violet avec Déesse assise "CONVOIS AUTOMOBILES-SECTION SANITAIRE AMERICAINE 15". TB.....

**La Maison du Soldat**  
SALLES DE  
CORRESPONDANCE  
DE LECTURE ET DE  
RAFFRAICHISSEMENT



COMMISSION MILITAIRE ROMANDE DES  
UNIONS CHRÉTIENNES DE JEUNES GENS  
ET DES SOCIÉTÉS DE LA CROIX-BLEUE



Monsieur Georges Page  
au bureau de la

Fabrique d'Engrais Chimiques  
Fribourg

E

Vignette obl " OFFICIER DE PLACE / BONFOL " sur env. illustrée pour  
FRIBOURG, arr. 3/12/17, document intéressant. B / TB.

piquage sur RF



n° 140

140 sur env. du National War Work Council des YMCA  
"With the colors", pour les USA. TB.....

PARIS - NEW JERSEY  
FRANCE

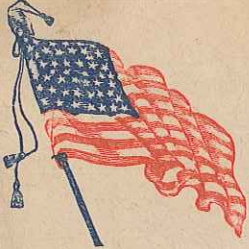

WWI  
PATRIOTIC

MAR 26

1918



Mrs. F. N. Willson  
Princeton  
New Jersey  
U.S.A.



10



10

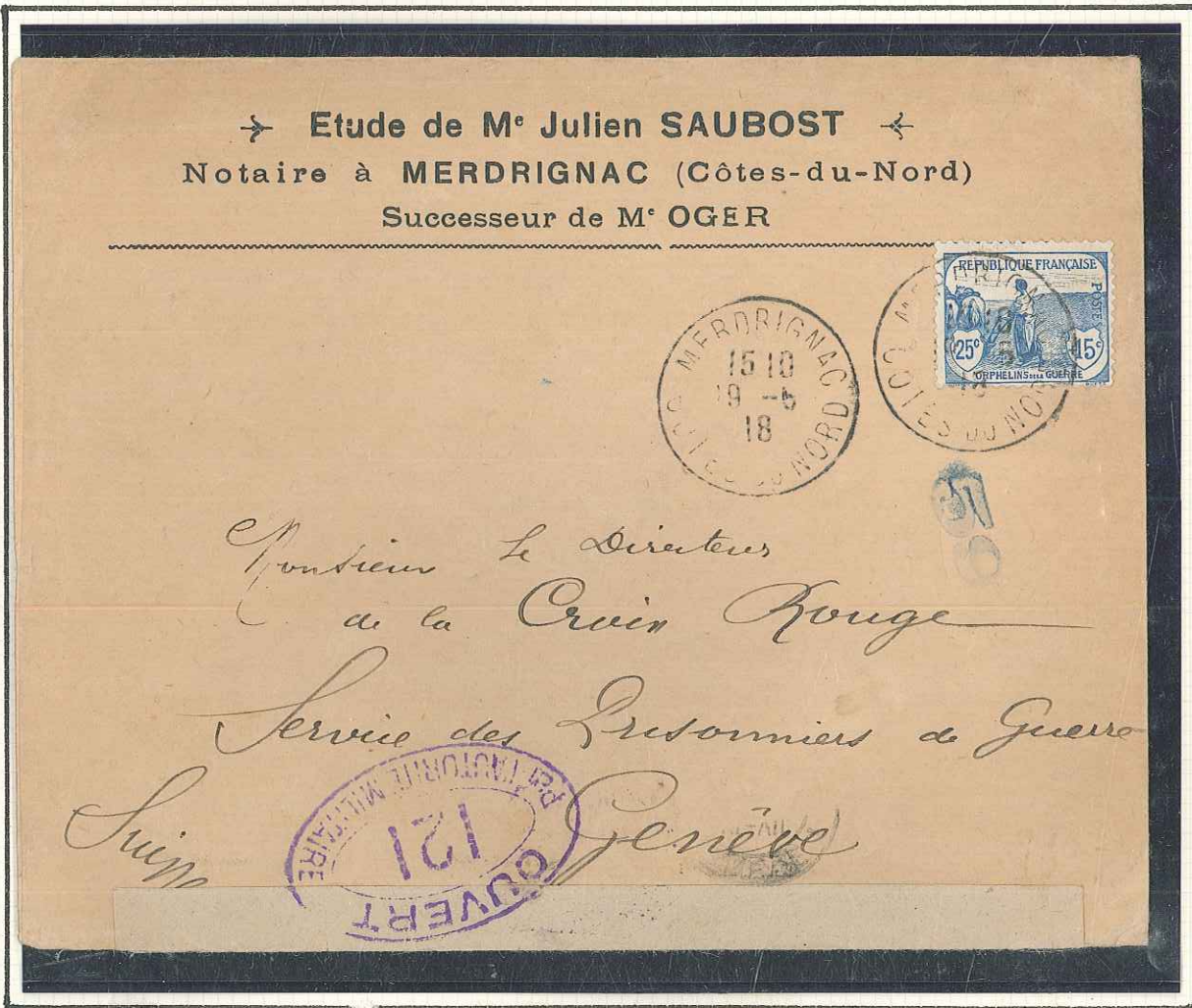

Ph. Catal  
5/93  
269/40

N°151 seul sur lettre pour la croix rouge à GENEVE ouverte par l'autorité militaire avec cachet ovale de censure 121.  
Cad MERRIGNAC 19/5/1918. Griffes 59 au tampon

N° 156



10

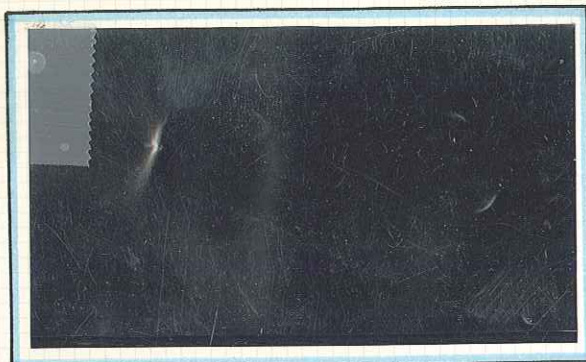

10

## CENSURES



N°156 + 10 ctes Semeuse, obl « LYON LA CROIX ROUSSE »  
de Juin 1918 pour ZURICK avec bande de contrôle militaire.



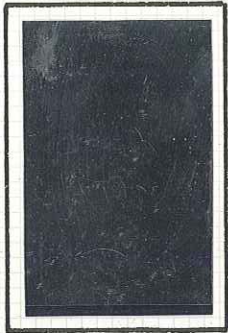

10



10

OCT 1918



P  
P  
K  
← MERCURY

.n° 156 seul sur lettre pour Paris, cad ANTIBES du 25/10/1918 signée P.P.P.K MERCURY.

ote 300

Ch. Ruf. Blocher  
Ann du Saale - Mulhouse

Rec **R** AL (Als.)  
Thann  
Nr. 636 C



Monsieur le Président  
du Tribunal Civil

Colmar  
(H + Rhein)

Tarif Spécial - ALS LORE  
Rede local - +20gr

E N° 143, 45c Merson OBL Thann(1918) sur lettre  
recommandée avec étiquette de recommandation allemande  
(tarif spécial Alsace Lorraine plus de 20g) .....200



10



GASPILLER: C'EST TRAHIR  
ECONOMISER: C'EST SERVIR

Messieurs Sainte Marie Dupré & Fils  
50, Avenue Raspail  
Arcueil.



. GASPILLER C'EST TRAHIR/ECONOMISER:C'EST SERVIR + PARIS GARE ST LAZARE 1918/n°130.

TOUTGHALIAN. 1/96

91

Fr 143

82

Fr 141

89



**R** Mulhausen (Els.) 1  
 Nr. 630

*Recommandée.*  
 Monsieur Louis Spang fils.  
 15 Gelfingerring.  
 Mulhouse.

France n°141+143 en mixte avec Allemagne n°82+89+91 OBL  
 CAD "MULHAUSEN"(Déc 1918) sur LR. TB .....

# ES PAGNE

COUVERTURE POSTAL MILITAIRE

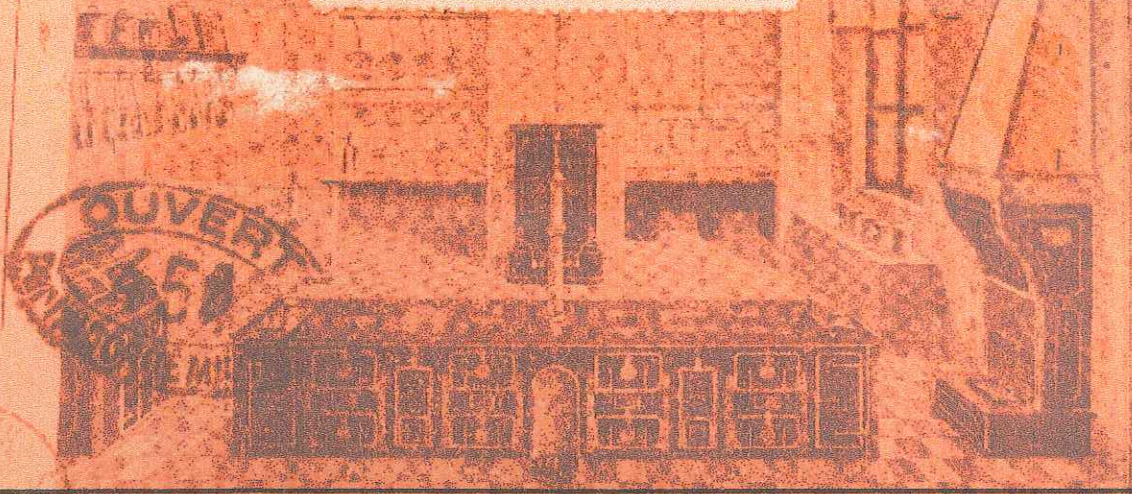

FUMISTERIA MODERNA MINGRAT & ROMER

DESPACHO  
HOSPITAL, 56

TELÉFONO 1807-A

TALLERES

PARLAMENTO,

BARCELONA



Francia



Monsieur Henri Rivier



Notaire

Saint Jeoire en Faucigny

(Haute Savoie)

Répondre le 29  
Novembre 1918

ESPAGNE Affr 25c bleu cad Barcelona de Nov 1918, censure Bde & CS  
454 s/env illustrée cuisine de restaurant et superbe vignette  
couleur Coq et Drapeau Français "pro patria sin defallecer  
hasta la victoria par la Francia y por la humanidad "



Cachet « D.K.FELDPOSTAMT DES XII SERVEKORPS »  
sur entier postal au type SEMEUSE 5 c vert



N°111 sur lettre, obl FeldPostexpedition. Div .Nr32  
Du 17.5.1915 avec griffe bleue « 8.Infanterie-Regiment  
König Ludwig III.v.Bayer » 7.Kompagnie

Envel. afft St Pierre et Miquelon N°81 (3) obl cad "Paquebot/Posted at see/Halifax" Avril 17, à côté griffe  
 "Mailed on the high seas/Exempt from war tax", pour Paris. - TB .....(Ph.N)

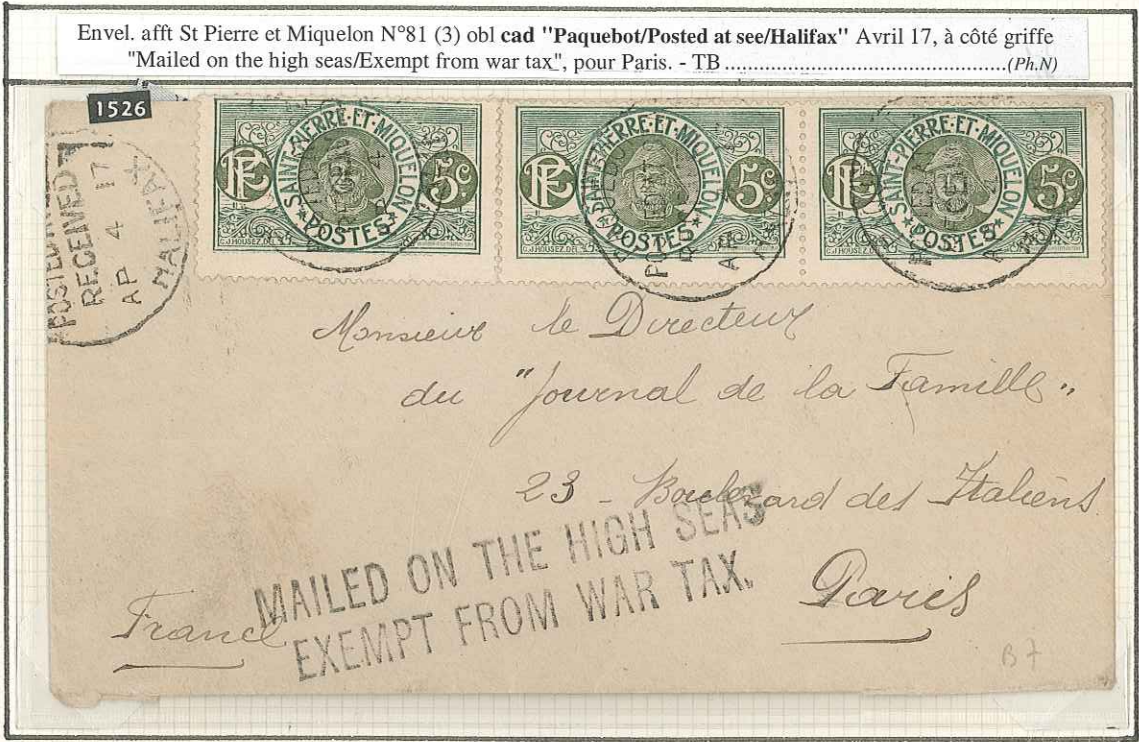

n° 78

6 Avril 1911





Ref 91  
10c



Ref  
89

N°130 et 137 en paire, obl OMEC US ARMY POST OFFICE M.P.E.S plus deux cachets de censure Américains dont un, carré « base censor » avec aigle et étoiles US. Origine APO 791.



n° 150 en bande de trois sur petite lettre recommandée  
pour MARSEILLE, obl « TRESOR et POSTES » 18/1/1918



Ref  
107

N°140 sur lettre recommandée avec timbres **GERMANIA** 7,5 et 2,5 se tenant, en provenance de ST LUDWIG (ELSASS. B) du 14/12/1918. Cachet d'arrivée de BALE le 24/12 et cachet de censure

# LETTRE AVEC VALEURS DECLAREES

N° 130 + 143, obl. càd PARIS-53 / R. ROUSSIN 19.12.16 sur lettre V.D. de 100frs pour la SUISSE, au recto griffe noire CHARGE + "53" + cachet "OUVERT / par l'AUTORITE MILITAIRE / 421" et 2 cachets de cire, tarif du 1.5.10, lettre jusque 20g - TB . . . . .



Ref  
88

PORT	Lettre → 20 g	.25
	Recommandé	.25
	Valeur 10c. par 300f	.10
		<hr/>
		.60
		<hr/>

Après apposition des cachets de cire par la censure la lettre pèse 18g5 au lieu de 12g au départ

On les aura !



Le 20 décembre 1917 - Mon cher Armand

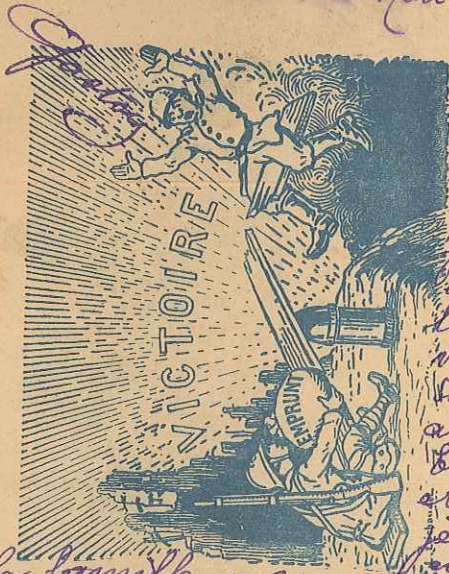

Bien reçu hier avec grand plaisir  
 la carte de la frangine  
 et heureux de vous savoir en  
 bonne santé. Il en est de même  
 pour moi. La température est  
 froide et rigoureuse, et nous avons  
 de la neige. Chaque fois que vous  
 laissez geler par là chez vous. Je  
 vous écrirai plus longuement  
 sans 2 jours. Adieu. moi je rent  
 au courant de ce que tu fais.  
 En attendant de te revoir  
 et le plaisir de te revoir  
 je te quitte mon cher Armand  
 en t'envoyant ainsi que toute  
 la famille mes meilleurs amitiés, et mon bon souvenir  
 Courage et ne vous en faites pas. Celui qui ne oublie pas.

Ce journal doit être  
 conservé dans un lieu  
 sûr et à l'abri de  
 l'incendie. Il ne doit  
 être communiqué qu'à  
 des personnes de  
 confiance.

Ref 158

CACHET  
HEXAGONAL ROUGE

0

0

441



7e



7e



7e

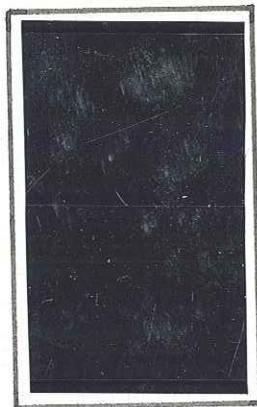

440

446



LA VICTOIRE  
EST UNE LONGUE  
PATIENCE



société LE FOYER  
2, rue Parrot  
PARIS 12



N°472



N°522\*\*

N°514\*\*



N°473



N°510



Pétain type Bersier

n° 517



n° 520



n° 516

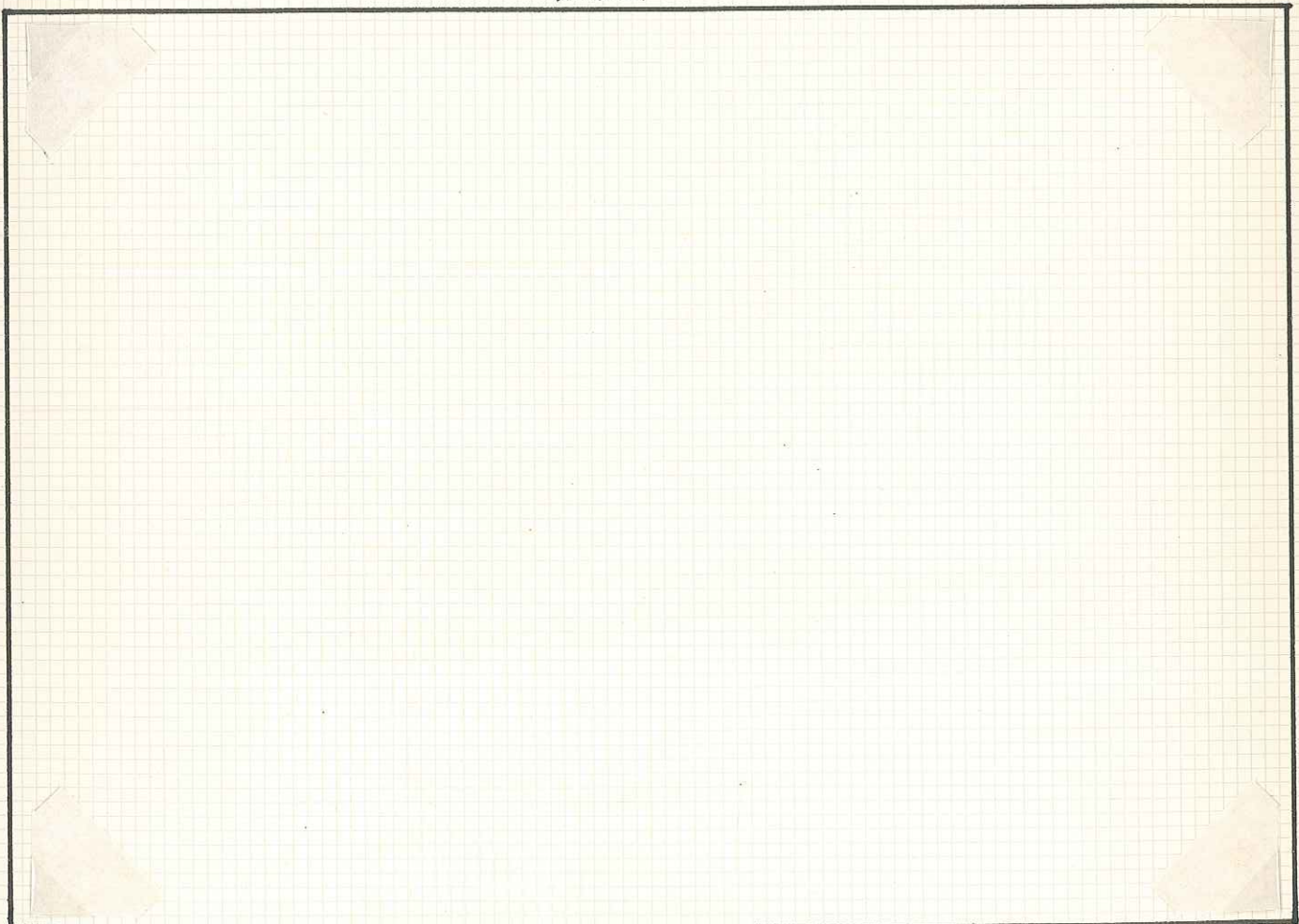

Emis le 17/12/41  
Retrait le 6/42

5 MARS 1942

Ref  
77 15e



Ligache  
Bouquet  
Rouen  
Lusa

Ref 115

2e

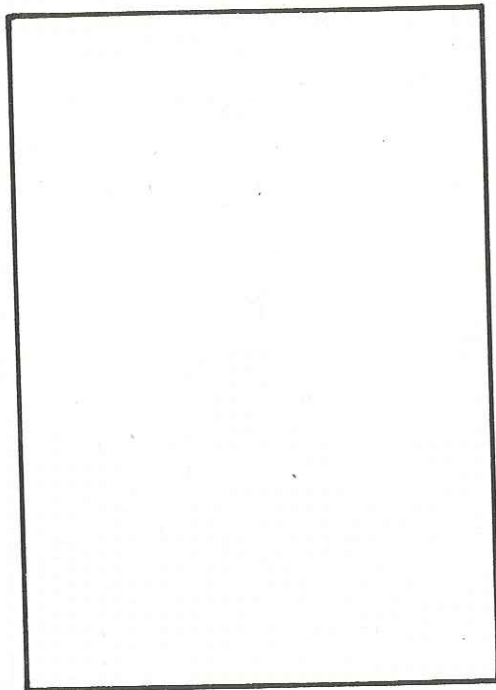

n° 442

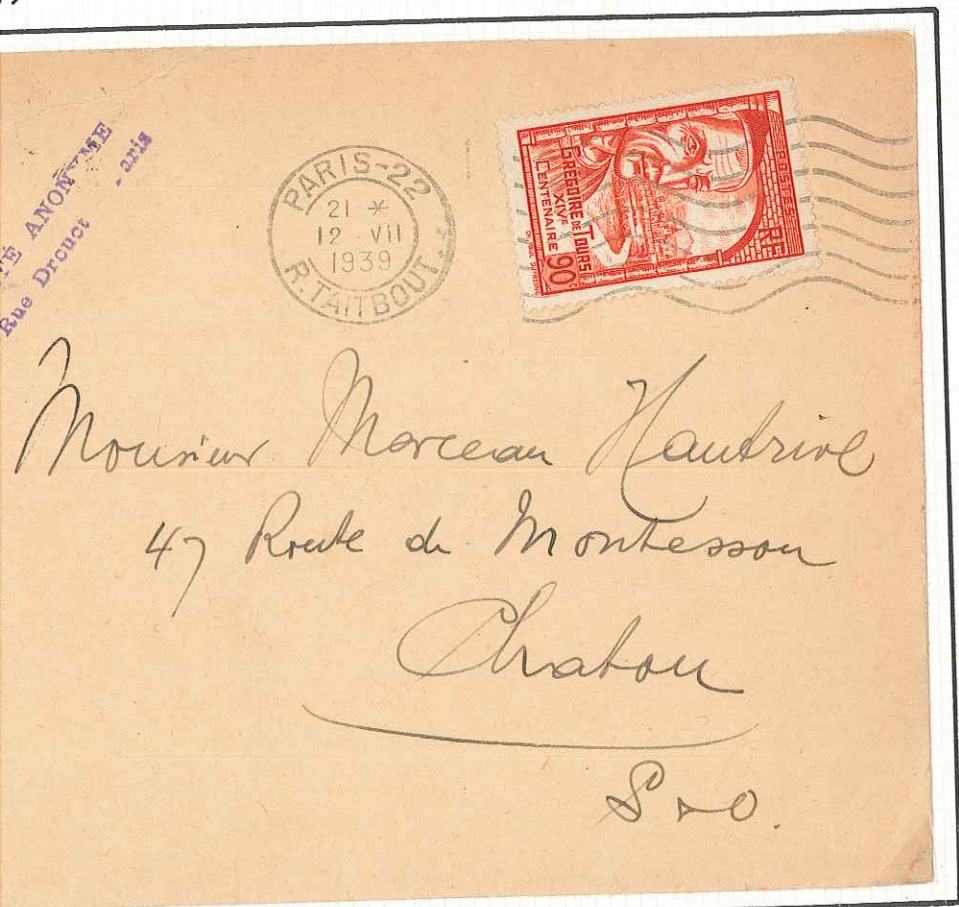

Publication 10/6/39 au 5/10/39 = 118 j



**ION**

A diriger sur le

Bureau de

*M. Lacroix*  
*Barbaruche*

PAR AVION

La présente enveloppe doit être utilisée par les Bureaux de dépôt ou de transit pour l'acheminement des correspondances ordinaires à diriger par la voie aérienne. Les Bureaux de transit doivent ouvrir l'enveloppe et diriger le contenu sur le Bureau centralisateur.



Metallique \*\*

50e



N°373, 2francs rouge, oblitéré Poste aux Armées \* 8/2/40. TB...



Metallique \*\* 500



N°373, 2francs rouge, oblitéré Poste aux Armées \* 8/2/40. TB...

No e

Par Avion



*By Clipper*

EXAMINER 3934

*M. Richard Woff-Laliv  
% Monterey Peninsula Country Club  
Horsevan Ess*

*America*

*Del Monte Calif.*

CERES n°373 &375A, avec n°500 sur lettre de CHAMBERY cad du 16/8/1941 pour DEL MONTE- CALIFORNI. Mention manuscrite « par Clipper » plus bande de censure « OPENED by EXAMINER 3934 »

10e



F.M.



Madame Eugène Favre

a

Coppet

Canton de Vaud

(Suisse)

15e

4.6.1940

Emission le 24/4/39 - Retrait 10/41 - Utilisation 7005  
dates d'utilisation : 1/12/39 au 10/41 376

THE AMERICAN EXPRESS COMPANY INC.

REG. COM. SEINE NO. 131.579

BANKING · SHIPPING · TRAVEL

GENERAL FOREIGN AGENTS FOR

NEW YORK CENTRAL RAILROAD SYSTEM

2, PLACE JULES-FERRY,

LE HAVRE, (SEINE-INFÉRIEURE)

E-1 · 10.000 · 12-39



RECOMMANDER

THE AMERICAN EXPRESS CO INC

11, Rue Scribe, 11

PARIS (IX<sup>e</sup>)

LE HAVRE PPA  
R F1471

Emis le 13/9/41  
Retrait le 23/1/42

Ref 168



N°512 OBL Paris(5.1.1942) sur lettre mignonette. TB.....

Emis le 12/5/42

Retrait le 12/12/42



4f50 Pétain avec griffe de recommandation provisoire de Nevers. 1944.

PRECURSEUR

emis le 17/5/41

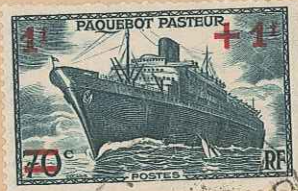

Monsieur le Général  
48 rue Bayrade 48  
Decazville  
Aveyron



Cachet violet



AR rouge



AR noir

Auvergne



Ile de France



Picardie



Provence



Bourgogne



Bretagne



\*\* 703

40c gris. Variété piquage à cheval. SUPERBE....

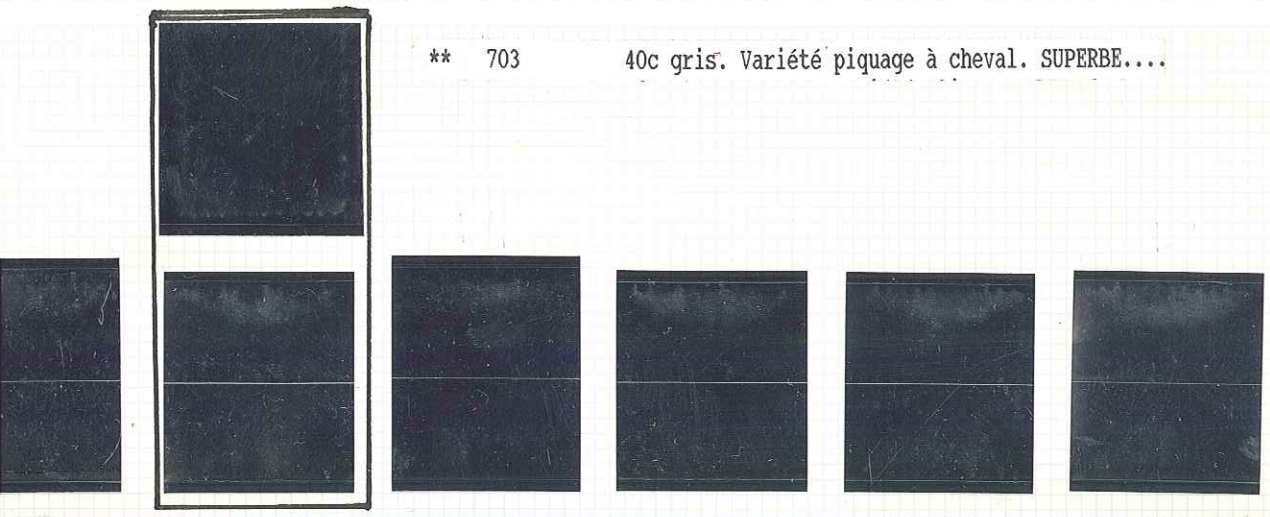

Mr. Pierre GILOTAT  
13 Rue de Sevigné 13  
PARIS.

702 -  
- 711



Ref 177



Nous n'oublierons pas

VERSO →

Re 14/8/44 - Reçoit 18/11/44



Doc. Photo Presse Libération

défilé des troupes américaines (Armée Bradley) à Paris le 29 août 1944

20 Sur CP Arc de Triomphe, obl spéciale Libération de Paris, Musée Carnavalet 11 nov 44 . . .

Ref 174

Ref  
130



Madame Lange  
100 Rue du Theatre 100  
Paris  
15eme

N°120 sur carte lettre, obl mécanique de PARIS - Gare Montparnase du 14-VII-1921 pour la SERBIE, avec cachet d'arrivée SERBE

Ref 82

5e



n° 329      n° 312      n° 3-7      n° 309



*Madame y. Coto*  
*58 rue du Général Michel Bizot 118*  
*Et. 120*



N 270 et 270

002

*n° 100*



*Madame Mirot*  
*2, rue de la Promenade*

*Asnières (Seine) FDC*

RENÉ-J. BEAUDOIN

59, Rue de la Voie-Verte

PARIS (XIV<sup>E</sup>)

Téléph. : Gobelins 60.49



*R*

Monsieur Georges LAMY

Ingénieur à la Cie du Gaz de Lyon

5, quai des Célestins,



*L*

LYON

(Rhône)

235

235

50



Benutz  
die Luftpost



Benutz  
die Luftpost!



Benutz  
die Luftpost!

Comptoir d'Approvisionnement  
de Libération  
9 R Anatole de La Forge

Paris 17

Firma  
Odier,  
6, rue Villebous - Maroulli  
Courbevoie (Seine/FRANKR.)

A. ODIER  
103 RUE EXELMANS  
- 7 NOV 1930  
RIS (P-C. 56-041)



type 1  
272

272 b



272 b  
type II

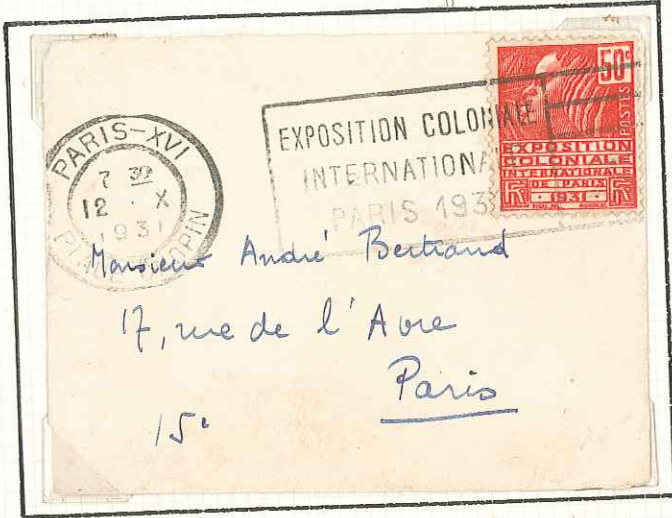

12 OCT 1931 timbre et obliteration concordent



271

294



ARRIVEE A LISBONNE 18 AOUT 1934

Emiss le 20/8/37  
Tambourscopie 34

Tirage 150.000 - Retrait 16/11/38.



d'après H. Kampf) - Musée d'Art de Munich.



Vecchio - Le Char du Soleil. (G. Vasari).



Le Sagittaire  
(Bibliothèque Nationale)



Ganymède enlevé par Jupiter (Le Suction)  
Louvre. (document Archives Photographiques)

Appart à 2520

151

CACHET AR

*Noe*

CACHET O



*n° 383*

*Ref 148*

*Noe*

12.10.38

*Ref 150*

*mis le 8.10.38  
age postal faible  
te de sa date  
: 8.10.38  
naturel à 65cts  
16 Nov. 38-*



*M. Rijs  
of James & Beau  
9 Rue Boissay d'angles  
Paris*

*lettre ayant voyagé  
voir verso.*

*Paris 8.*

500 322/27 Ref 140

EXPOSITION INTERNATIONALE  
INTERNATIONAL EXHIBITION  
EXPOSICION INTERNACIONAL  
PARIS 1937



NOM :

74



des ZEPPELIN



929

de la délivrance d'Orléans par Jeanne d'Arc N°257Ab  
PROVINS. Bande horizontale de cinq timbres sur lettre.  
anniversaire + flamme maximum.



ette course sur un sac de café-

LA GUERRE AUX COLONIES

A partir de septembre 1940, du fait des difficultés de ravitaillement, et pour lutter contre les trafics, sont instaurées par le régime de Vichy des étiquettes postales et douanières à coller sur les colis familiaux afin de les continger. A la Libération, ce système fut maintenu pendant quelque temps à cause de la pénurie.



Réf  
E49

étiquette recomm. d'Abidjan affr. AOF N° 11 + Sénégal N° 197 (1945), TB.....

SLOVAQUIE

U-CONCORDIA  
Versicherungs-Aktiengesellschaft, Wien,  
für die Slowakische Republik



„LLOYD“  
AKCIOVÁ POJIŠŤOVNA

V PRAZE

pošt. schránka 62.

6846/III/2

ur lettre de BRATISLAVA en date du 16/3/1943  
chets de censure Allemands0

re verti. de carnet

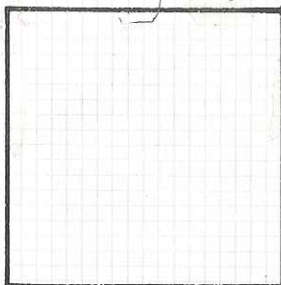

\*\* 283 Faux de Barcelone



283 + 432 X 2, en tête de la Société Française de secours aux blessés militaires, Comité de Sancerre pour la Suisse (16/7/40) - lég. déf. ....