

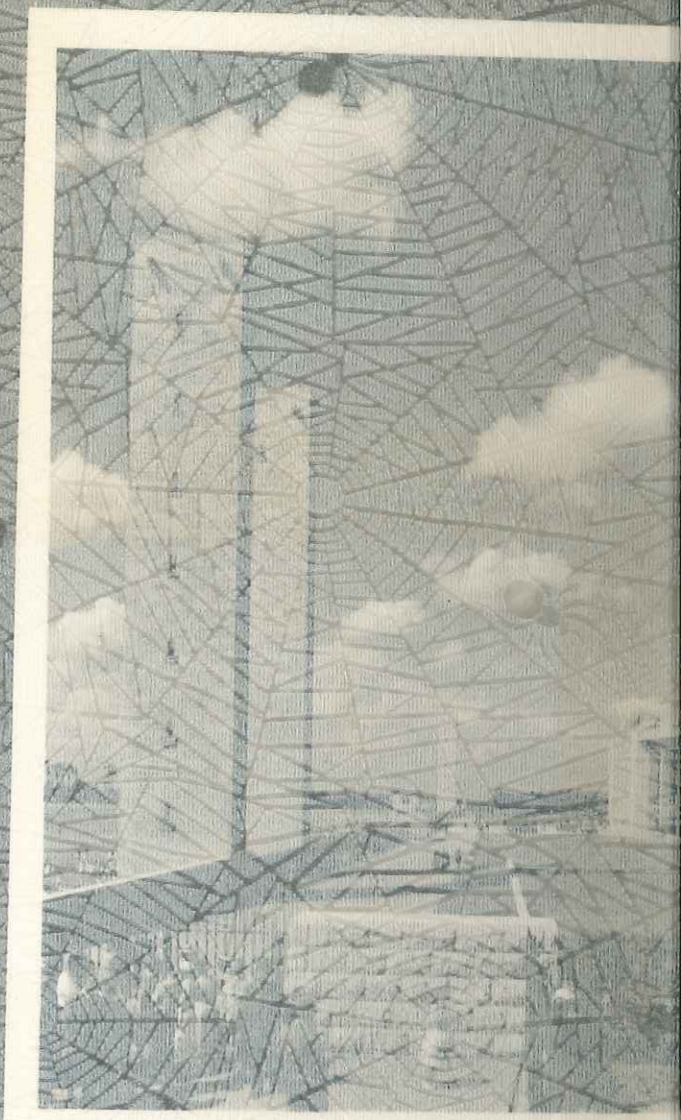

*XVI Olympiade
Berlin 1936*

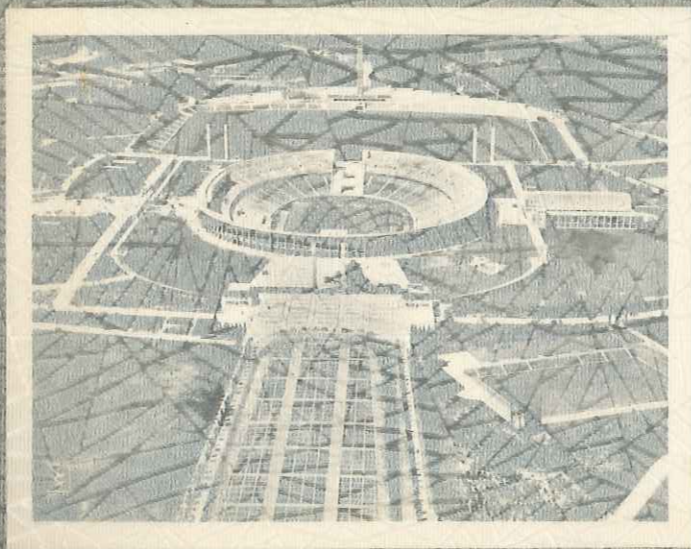

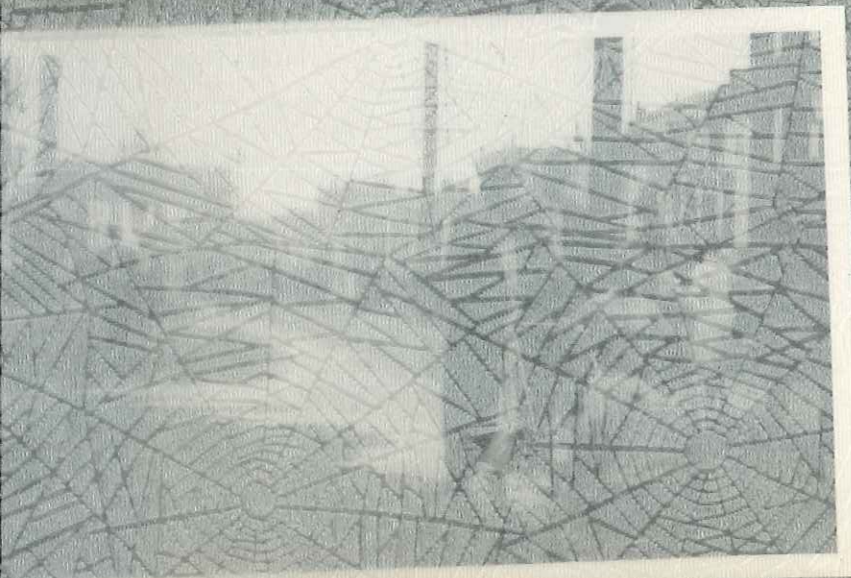
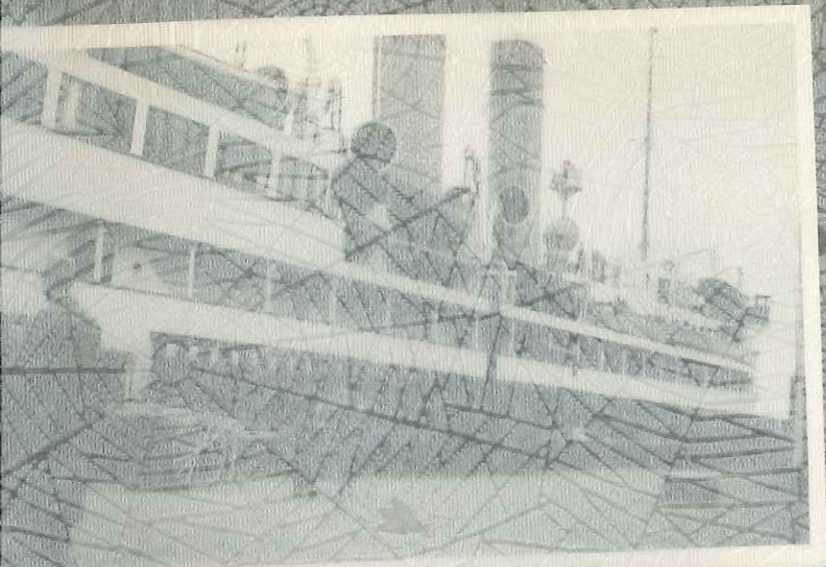

Flaggen der an der Olympiade beteiligten Nationen.

Aegypten	Afghanistan	Argentinien	Australien	Belgien
Brasilien	Bulgarien	Chile	China	Columbien
Dänemark	Deutschland	Estland	Finnland	Frankreich
Griechenland	Grossbritannien	Haiti	Holland	Jamaika
Indien	Bermuda	Island	Italien	Japan
Jugoslavien	Canada	Lettland	Lichtenstein	Luxemburg
Mexico	Monaco	Neuseeland	Norwegen	Österreich
Peru	Philippinen	Polen	Portugal	Rumänien
Schweden	Schweiz	Spanien	Süd-Afrika	Tschechoslowakei
Türkei	Ungarn	Uruguay	Ver. Staat von Nord-Amerika	Malta
Olympia-Fahne	Bolivien	Costa Rica	Panama	Olympia-Fahne



Die Internationale Repräsentantenschaft für Kanusport
Fédération Internationale de Canoe

gibt sich die Ehre,

Herrn *No. Aftenkasten*

zu der am 2. August 1936 vormittags 11 Uhr stattfindenden
Eröffnung des Internationalen Zeltlagers am Müggelsee
einzuladen.

Dr. MAX W. ECKERT
Präsident

Die Einladung gilt als Ausweis!

S-Bahn: Friedrichshagen.
Straßenbahn: bis Spreetunnel.
Anfahrt für Kraftwagen: Köpenick, Müggelschlößchenstraße.

MR. SEIICHI FUKUOKA
THE DOMEI NEWS AGENCY

Kaiserdamm 101
Berlin-Charlottenburg

Tel.: J 3 - 3813



Die von Ihnen gewünschte

ERÖFFNUNGS-VORS

der

DIETRICH-ECKART

am 2. August 1936

werden Ihnen hiermit üb

12. AUGUST
 XI. OLYMPIADE BERLIN 1936
 1. SITZPLATZ Deutschlandhalle 1. SITZPLATZ
BOXEN
 10. AUGUST 15.00 UHR u. 20.30 UHR
 RM 6.- Dr. Dien NR 01491
 KLOCK 27
 RUDERN
 EINGANG Tribüne G

* BLOCK *
 J
 * REIHE *
 17
 SITZ NR
 49
 XI. OLYMPIADE BERLIN 1936
 1. SITZPLATZ Schwimmstadion 1. SITZPLATZ
 Zugang: Olympisches Tor
SCHWIMMEN
 PRESSEKARTE
 9. AUGUST 9.00 UHR u. 15.00 UHR
 RM 5.- Dr. Dien NR 04292
 Nur gültig in Verbindung mit Olympia-Ausweis oder Ausweis des R.D.P.

9. AUGUST
 XI. OLYMPIADE BERLIN 1936
 2. SITZPLATZ Regattabahn Grünau 2. SITZPLATZ
RUDERN
 Zwischenläufe
 13. AUGUST 9.00 UHR u. 14.00 UHR
 RM 7.- Dr. Dien NR 01359
 SCHWIMMEN
 1. SITZPLATZ J
 RUDERN
 EINGANG Tribüne G

12. AUGUST
 XI. OLYMPIADE BERLIN 1936
 1. SITZPLATZ Deutschlandhalle 1. SITZPLATZ
BOXEN
 11. AUGUST 15.00 UHR u. 20.30 UHR
 RM 6.- Dr. Dien NR 01492
 RUDERN
 EINGANG Tribüne G

* BLOCK *
 D
 * REIHE *
 01
 SITZ NR
 34
 XI. OLYMPIADE BERLIN 1936
 1. SITZPLATZ Schwimmstadion 1. SITZPLATZ
 Zugang: Olympisches Tor
SCHWIMMEN
 10. AUGUST 9.00 UHR u. 15.00 UHR
 RM 5.- Dr. Dien NR 02061
 Nur gültig in Verbindung mit Olympia-Ausweis oder Ausweis des R.D.P.

10. AUGUST
 XI. OLYMPIADE BERLIN 1936
 1. SITZPLATZ B.S.C. Stadion 1. SITZPLATZ
 TRIBUNE
RADRENNEN
 PRESSEKARTE
 6. AUGUST 18.00 UHR
 RM 6.- Dr. Dien NR 01035
 SCHWIMMEN
 1. SITZPLATZ D
 RADRENNEN
 BLOCK H

14. AUGUST
 XI. OLYMPIADE BERLIN 1936
 1. SITZPLATZ Deutschlandhalle 1. SITZPLATZ
BOXEN
 14. AUGUST 20.30 UHR
 RM 6.- Dr. Dien NR 01494
 KLOCK 27
 SITZ NR 040
 RUDERN
 EINGANG Tribüne G

* BLOCK *
 J
 * REIHE *
 17
 SITZ NR
 49
 XI. OLYMPIADE BERLIN 1936
 1. SITZPLATZ Schwimmstadion 1. SITZPLATZ
 Zugang: Olympisches Tor
SCHWIMMEN
 PRESSEKARTE
 10. AUGUST 9.00 UHR u. 15.00 UHR
 RM 5.- Dr. Dien NR 04292
 Nur gültig in Verbindung mit Olympia-Ausweis oder Ausweis des R.D.P.

10. AUGUST
 XI. OLYMPIADE BERLIN 1936
 1. SITZPLATZ B.S.C. Stadion 1. SITZPLATZ
 TRIBUNE
RADRENNEN
 PRESSEKARTE
 7. AUGUST 18.00 UHR
 RM 6.- Dr. Dien NR 01145
 SCHWIMMEN
 1. SITZPLATZ J
 RADRENNEN
 BLOCK H

EINGANG
SÜD
UNTERRING
TUNNEL
BLOCK
B
REIHE
06
SITZ
12

XI. OLYMPIADE BERLIN 1936

OLYMPIA STADION

Baseball-Vorführung

12. AUG. 20.00 UHR

RM 4.- Dr. Diem NR 01913

Generalsekretär

EINGANG
Reitertor
BLOCK
Nord
SITZPLATZ NR
00140

XI. OLYMPIADE BERLIN 1936

1. SITZPLATZ Reiterplatz 1. SITZPLATZ

PRESEKARTE

14. AUGUST 7.00 UHR u. 14.00 UHR

RM Dr. Diem NR 00140

Generalsekretär

Nur gültig in Verbindung mit Olympia-Ausweis oder Ausweis des R.D.P.

14.
AUGUST
REITEN
Nord

»ABEND«

EINGANG
OST
UNTERRING
TUNNEL
BLOCK
P
REIHE
25
SITZ
65

XI. OLYMPIADE BERLIN 1936

OLYMPIA STADION

Leichtathletik

7. AUG. 10.00 UHR u. 15.00 UHR

RM 2.50 Dr. Diem NR 09453

Generalsekretär

EINGANG
Reitertor
BLOCK
Nord
SITZPLATZ NR
00140

XI. OLYMPIADE BERLIN 1936

1. SITZPLATZ Reiterplatz 1. SITZPLATZ

PRESEKARTE

13. AUGUST 8.00 UHR u. 14.00 UHR

RM Dr. Diem NR 00140

Generalsekretär

Nur gültig in Verbindung mit Olympia-Ausweis oder Ausweis des R.D.P.

13.
AUGUST
REITEN
Nord

BLOCK
P

XI. OLYMPIADE BERLIN 1936

1. SITZPLATZ Reiterplatz 1. SITZPLATZ

PRESEKARTE

12. AUGUST 8.00 UHR u. 14.00 UHR

RM Dr. Diem NR 00140

Generalsekretär

Nur gültig in Verbindung mit Olympia-Ausweis oder Ausweis des R.D.P.

EINGANG
Reitertor
BLOCK
Nord
SITZPLATZ NR
00140

Ich nehme Ihre Einladung zur F.E.S.
STELLUNG am 26. Juli 1936 an und
Übersendung von ... Eintrittskarte

Der
VEREIN DER AUSLÄNDISCHEN
ZU BERLIN
und das
THEATER IM ADMIRALS
ZU BERLIN
(am Bahnhof Friedrichstr.)

DIETRICH-ECKART-FREILICHTBÜHNE
MITTEL-RING
 DAS
FRANKENBURGER WÜRFELSPIEL
 VON EBERHARD WOLFGANG MÖLLER
6. AUGUST 20.30 UHR
 RM 6.- NR 02062
EHRERKARTE

DIETRICH-ECKART-FREILICHTBÜHNE
MITTEL-RING
 DAS
FRANKENBURGER WÜRFELSPIEL
 VON EBERHARD WOLFGANG MÖLLER
6. AUGUST 20.30 UHR
 RM 6.- NR 02060
EHRERKARTE

DIETRICH-ECKART-FREILICHTBÜHNE
OBER-RING
 DAS
FRANKENBURGER WÜRFELSPIEL
 VON EBERHARD WOLFGANG MÖLLER
14. AUGUST 20.30 UHR
 RM 2.- NR 04412
PRESENKARTE

**Till våra
 ärade passagerare.**



(Torde nedläggas
 i brevlådan i
 flygplanets salong.)

XI. OLYMPIADE BERLIN 1936
 1. SITZPLATZ *Dietrich Eckart* 1. SITZPLATZ
Freilichtbühne
TURVEN
PRESENKARTE
10. AUGUST 7.00 UHR u. 14.00 UHR
 RM 5.- *Dr. Diem* NR 00804
 Nur gültig in Verbindung mit Olympia-Ausweis
 oder Ausweis des R.D.P.

DIETRICH-ECKART-FREILICHTBÜHNE
OBER-RING
 DAS
FRANKENBURGER WÜRFELSPIEL
 VON EBERHARD WOLFGANG MÖLLER
14. AUGUST 20.30 UHR
 RM 2.- NR 04411
PRESENKARTE

XI. OLYMPIADE BERLIN 1936
 1. SITZPLATZ *Deutschlandhalle* 1. SITZPLATZ
BOXEN
15. AUGUST 20.30 UHR
 RM 10.- *Dr. Diem* NR 01494
 Nur gültig in Verbindung mit Olympia-Ausweis
 oder Ausweis des R.D.P.